

UNIVERSIDAD POLITÉCNICA
DEL VALLE DE MÉXICO
UPVM

CONTENIDO		PÁGINA
I.	INFORMACIÓN CONTABLE	
	ESTADO DE SITUACIÓN FINANCIERA	5
	ESTADO DE ACTIVIDADES	6
	ESTADO DE VARIACIÓN EN LA HACIENDA PÚBLICA	7
	ESTADO DE CAMBIOS EN LA SITUACIÓN FINANCIERA	8
	ESTADO DE FLUJOS DE EFECTIVO	9
	ESTADO ANALÍTICO DEL ACTIVO	10
	ESTADO ANALÍTICO DE LA DEUDA Y OTROS PASIVOS	11
	NOTAS A LOS ESTADOS FINANCIEROS	12
II.	INFORMACIÓN PRESUPUESTARIA	41
III.	INFORMACIÓN PROGRAMÁTICA	57
IV.	ANEXOS ESTABLECIDOS EN DIFERENTES ORDENAMIENTOS	71
V.	FORMATOS PARA EL CUMPLIMIENTO DE LA LEY DE DISCIPLINA FINANCIERA DE LAS ENTIDADES FEDERATIVAS Y LOS MUNICIPIOS	75

U P V M

Universidad Politécnica del Valle de México
Estado de Situación Financiera
Al 31 de Diciembre de 2020 y 2019
(Miles de Pesos)

Concepto	Año		Concepto	Año	
	2020	2019		2020	2019
ACTIVO			PASIVO		
<i>Activo Circulante</i>			<i>Pasivo Circulante</i>		
Efectivo y Equivalentes	8,130.2	3,363.8	Cuentas por Pagar a Corto Plazo	6,380.7	1,540.5
Derechos a Recibir Efectivo o Equivalentes	2.7	74.5	Documentos por Pagar a Corto Plazo		
Derechos a Recibir Bienes o Servicios			Porción a Corto Plazo de la Deuda Pública a Largo Plazo		
Inventarios			Títulos y Valores a Corto Plazo		
Almacenes			Pasivos Diferidos a Corto Plazo		
Estimación por Pérdida o Deterioro de Activos Circulantes			Fondos y Bienes de Terceros en Garantía y/o Administración a Corto Plazo		
Otros Activos Circulantes			Provisiones a Corto Plazo		
			Otros Pasivos a Corto Plazo		18.3
Total de Activos Circulantes	8,132.9	3,438.3	Total de Pasivos Circulantes	6,380.7	1,558.8
<i>Activo No Circulante</i>			<i>Pasivo No Circulante</i>		
Inversiones Financieras a Largo Plazo			Cuentas por Pagar a Largo Plazo		
Derechos a Recibir Efectivo o Equivalentes a Largo Plazo			Documentos por Pagar a Largo Plazo		
Bienes Inmuebles, Infraestructura y Construcciones en Proceso	231,815.2	232,568.6	Deuda Pública a Largo Plazo		
Bienes Muebles	146,144.5	144,859.2	Pasivos Diferidos a Largo Plazo		
Activos Intangibles			Fondos y Bienes de Terceros en Garantía y/o en Administración a Largo Plazo		
Depreciación, Deterioro y Amortización Acumulada de Bienes	-135,718.3	-125,631.9	Provisiones a Largo Plazo		
Activos Diferidos					
Estimación por Pérdida o Deterioro de Activos no Circulantes			Total de Pasivos No Circulantes	.0	.0
Otros Activos no Circulantes					
			Total del Pasivo	6,380.7	1,558.8
Total de Activos No Circulantes	242,241.4	251,795.9	HACIENDA PÚBLICA/ PATRIMONIO		
Total del Activo	250,374.3	255,234.2	<i>Hacienda Pública/Patrimonio Contribuido</i>	13,945.7	13,945.7
			Aportaciones	13,945.7	13,945.7
			Donaciones de Capital	.0	
			Actualización de la Hacienda Pública / Patrimonio		
			Hacienda Pública/Patrimonio Generado	230,047.9	239,729.7
			Resultados del Ejercicio (Ahorro / Desahorro)	-9,681.8	-16,114.6
			Resultados de Ejercicios Anteriores	239,512.2	255,626.8
			Revalúos	217.5	217.5
			Reservas		
			Rectificaciones de Resultados de Ejercicios Anteriores		
			Exceso o Insuficiencia en la Actualización de la Hacienda Pública/Patrimonio	.0	.0
			Resultado por Posición Monetaria		
			Resultado por Tenencia de Activos no Monetarios		
			Total Hacienda Pública/ Patrimonio	243,993.6	253,675.4
			Total del Pasivo y Hacienda Pública / Patrimonio	250,374.3	255,234.2

CUENTA PÚBLICA DEL GOBIERNO, ORGANISMOS AUXILIARES Y AUTÓNOMOS DEL ESTADO DE MÉXICO 2020

Universidad Politécnica del Valle de México
Estado de Actividades
Del 1 de Enero al 31 de Diciembre de 2020 y 2019
(Miles de Pesos)

Concepto	2020	2019
INGRESOS Y OTROS BENEFICIOS		
Ingresos de la Gestión	.0	.0
Impuestos		
Cuotas y Aportaciones de Seguridad Social		
Contribuciones de Mejoras		
Derechos		
Productos		
Aprovechamientos		
Ingresos por Venta de Bienes y Prestación de Servicios		
Participaciones, Aportaciones, Convenios Incentivos Derivados de la Colaboración Fiscal, Fondos Distintos de Aportaciones, Transferencias, Asignaciones, Subsidios y Subvenciones y Pensiones y Jubilaciones	122,859.5	127,038.0
Participaciones, Aportaciones, Convenios, Incentivos Derivados de la Colaboración Fiscal y Fondos Distintos de Aportaciones		
Transferencia, Asignaciones, Subsidios y Subvenciones y Pensiones y Jubilaciones	122,859.5	127,038.0
Otros Ingresos y Beneficios	407.7	567.5
Ingresos Financieros	30.5	17.1
Incremento por Variación de Inventarios		
Disminución del Exceso de Estimaciones por Pérdida o Deterioro u Obsolescencia		
Disminución del Exceso de Provisiones		
Otros Ingresos y Beneficios Varios	377.2	550.4
Total de Ingresos y Otros Beneficios	123,267.2	127,605.5
GASTOS Y OTRAS PÉRDIDAS		
Gastos de Funcionamiento	120,668.9	124,115.3
Servicios Personales	97,485.3	92,745.7
Materiales y Suministros	4,025.7	8,194.6
Servicios Generales	19,157.9	23,175.0
Transferencia, Asignaciones, Subsidios y Otras Ayudas	132.8	153.2
Transferencias Internas y Asignaciones al Sector Público		
Transferencias al Resto del Sector Público		
Subsidios y Subvenciones		
Ayudas Sociales	132.8	153.2
Pensiones y Jubilaciones		
Transferencias a Fideicomisos, Mandatos y Contratos Análogos		
Transferencias a la Seguridad Social		
Donativos		
Transferencias al Exterior		
Participaciones y Aportaciones	.0	.0
Participaciones		
Aportaciones		
Convenios		
Intereses, Comisiones y Otros Gastos de la Deuda Pública	.0	.0
Intereses de la Deuda Pública		
Comisiones de la Deuda Pública		
Gastos de la Deuda Pública		
Costo por Coberturas		
Apoyos Financieros		
Otros Gastos y Pérdidas Extraordinarias	11,227.7	18,033.6
Estimaciones, Depreciaciones, Deterioros, Obsolescencia y Amortizaciones	10,086.3	16,822.6
Provisiones		
Disminución de Inventarios		
Aumento por Insuficiencia de Estimaciones por Pérdida o Deterioro y Obsolescencia		
Aumento por Insuficiencia de Provisiones		
Otros Gastos	1,141.4	1,211.0
Inversión Pública	919.6	1,418.0
Inversión Pública no Capitalizable	919.6	1,418.0
Total de Gastos y Otras Pérdidas	132,949.0	143,720.1
Resultados del Ejercicio (Ahorro/Desahorro)	-9,681.8	-16,114.6

Universidad Politécnica del Valle de México Estado de Variación en la Hacienda Pública Del 1 de Enero al 31 de Diciembre 2020 y 2019					
Concepto	Hacienda Pública / Patrimonio Contribuido	Hacienda Pública / Patrimonio Generado de Ejercicios Anteriores	Hacienda Pública / Patrimonio Generado del Ejercicio	Exceso o Insuficiencia en la Actualización de la Hacienda Pública / Patrimonio	Total
Hacienda Pública / Patrimonio Contribuido Neto de 2019	13,945.7				13,945.7
Aportaciones	13,945.7				13,945.7
Donaciones de Capital					0.0
Actualización de la Hacienda Pública/Patrimonio					0.0
Hacienda Pública / Patrimonio Generado Neto de 2019		255,844.3	-16,114.6	0.0	239,729.7
Resultados del Ejercicio (Ahorro/Desahorro)			-16,114.6		-16,114.6
Resultados de Ejercicios Anteriores		255,844.3			255,844.3
Revalúos		217.5			217.5
Reservas					0.0
Rectificaciones de Resultados de Ejercicios Anteriores					0.0
Exceso o Insuficiencia en la Actualización de la Hacienda Pública / Patrimonio Neto de 2019				0.0	0.0
Resultado por Posición Monetaria					0.0
Resultado por Tenencia de Activos no Monetarios					0.0
Hacienda Pública / Patrimonio Neto Final de 2019	13,945.7	255,844.3	-16,114.6	0.0	253,675.4
Cambios en la Hacienda Pública / Patrimonio Contribuido Neto de 2020	0.0				0.0
Aportaciones					0.0
Donaciones de Capital					0.0
Actualización de la Hacienda Pública/Patrimonio					0.0
Variaciones de la Hacienda Pública / Patrimonio Generado Neto de 2020		-16,114.6	6,432.8		-9,681.8
Resultados del Ejercicio (Ahorro/Desahorro)			-9,681.8		-9,681.8
Resultados de Ejercicios Anteriores		-16,114.6	16,114.6		0.0
Revalúos					0.0
Reservas					0.0
Rectificaciones de Resultados de Ejercicios Anteriores					0.0
Cambios en el Exceso o Insuficiencia en la Actualización de la Hacienda Pública / Patrimonio Neto de 2020				0.0	0.0
Resultado por Posición Monetaria					0.0
Resultado por Tenencia de Activos no Monetarios					0.0
Hacienda Pública / Patrimonio Neto Final de 2020	13,945.7	239,729.7	-9,681.8	0.0	243,993.6

Universidad Politécnica del Valle de México
Estado de Cambios en la Situación Financiera
Del 1 de Enero al 31 de Diciembre de 2020
(Miles de pesos)

Concepto	Origen	Aplicación
ACTIVO	10,911.6	6,051.7
Activo Circulante	71.8	4,766.4
Efectivo y Equivalentes		4,766.4
Derechos a Recibir Efectivo o Equivalentes	71.8	
Derechos a Recibir Bienes o Servicios		
Inventarios		
Almacenes		
Estimación por Pérdida o Deterioro de Activos Circulantes		
Otros Activos Circulantes		
Activo No circulante	10,839.8	1,285.3
Inversiones Financieras a Largo Plazo		
Derechos a Recibir Efectivo o Equivalentes a Largo Plazo		
Bienes Inmuebles, Infraestructura y Construcciones en Proceso	753.4	
Bienes Muebles		1,285.3
Activos Intangibles		
Depreciación, Deterioro y Amortización Acumulada de Bienes	10,086.4	
Activos Diferidos		
Estimación por Pérdida o Deterioro de Activos no Circulantes		
Otros Activos no Circulantes		
PASIVO	4,840.2	18.3
Pasivo Circulante	4,840.2	18.3
Cuentas por Pagar a Corto Plazo	4,840.2	
Documentos por Pagar a Corto Plazo		
Porción a Corto Plazo de la Deuda Pública a Largo Plazo		
Titulos y Valores a Corto Plazo		
Pasivos Diferidos a Corto Plazo		
Fondos y Bienes de Terceros en Garantía y/o Administración a Corto Plazo		
Provisiones a Corto Plazo		
Otros Pasivos a Corto Plazo		18.3
Pasivo No Circulante	.0	.0
Cuentas por Pagar a Largo Plazo		
Documentos por Pagar a Largo Plazo		
Deuda Pública a Largo Plazo		
Pasivos Diferidos a Largo Plazo		
Fondos y Bienes de Terceros en Garantía y/o en Administración a Largo Plazo		
Provisiones a Largo Plazo		
HACIENDA PÚBLICA/PATRIMONIO	6,432.8	16,114.6
Hacienda Pública/Patrimonio Contribuido	.0	.0
Aportaciones		
Donaciones de Capital		
Actualización de la Hacienda Pública/Patrimonio		
Hacienda Pública/Patrimonio Generado	6,432.8	16,114.6
Resultados del Ejercicio (Ahorro/Desahorro)	6,432.8	
Resultados de Ejercicios Anteriores		16,114.6
Revalúos		
Reservas		
Rectificaciones de Resultados de Ejercicios Anteriores		
Exceso o Insuficiencia en la Actualización de la Hacienda Pública/Patrimonio	.0	.0
Resultado por Posición Monetaria		
Resultado por Tenencia de Activos no Monetarios		

Universidad Politécnica del Valle de México
Estado de Flujos de Efectivo
Del 1 de Enero al 31 de Diciembre de 2020 y 2019
(Miles de Pesos)

Concepto	2020	2019
Flujos de Efectivo de las Actividades de Operación		
Origen	123,267.2	127,605.5
Impuestos		
Cuotas y Aportaciones de Seguridad Social		
Contribuciones de Mejoras		
Derechos		
Productos	30.5	17.1
Aprovechamientos		
Ingresos por Venta de Bienes y Prestación de Servicios		
Participaciones, Aportaciones, Convenios, Incentivos de la Colaboración Fiscal y Fondos Distintos de Aportaciones		
Transferencias, Asignaciones, Subsidios y Subvenciones, y Pensiones y Jubilaciones	122,859.5	127,038.0
Otros Origenes de Operación	377.2	550.4
Aplicación	132,949.0	143,720.1
Servicios Personales	97,485.3	92,745.7
Materiales y Suministros	4,025.7	8,194.6
Servicios Generales	19,157.9	23,175.0
Transferencias Internas y Asignaciones al Sector Público		
Transferencias al Resto del Sector Público		
Subsidios y Subvenciones		
Ayudas Sociales	132.8	153.2
Pensionamientos y Jubilaciones		
Transferencias a Fideicomisos, Mandatos y Contratos Análogos		
Transferencias a la Seguridad Social		
Donativos		
Transferencias al Exterior		
Participaciones		
Aportaciones		
Convenios		
Otras Aplicaciones de Operación	12,147.3	19,451.6
Flujos Netos de Efectivo por Actividades de Operación	-9,681.8	-16,114.6
Flujos de Efectivo de las Actividades de Inversión		
Origen	10,911.6	18,036.7
Bienes Inmuebles, Infraestructura y Construcciones en Proceso	753.4	
Bienes Muebles	10,086.4	16,822.6
Otros Origenes de Inversión	71.8	1,214.1
Aplicación	1,285.3	14,785.0
Bienes Inmuebles, Infraestructura y Construcciones en Proceso		13,945.7
Bienes Muebles	1,285.3	839.3
Otras Aplicaciones de Inversión		
Flujos Netos de Efectivo por Actividades de Inversión	9,626.3	3,251.7
Flujo de Efectivo de las Actividades de Financiamiento		
Origen	4,840.2	13,964.0
Endeudamiento Neto		
Interno		
Externo		
Otros Origenes de Financiamiento	4,840.2	13,964.0
Aplicación	18.3	1,322.0
Servicios de la Deuda		
Interno		
Externo		
Otras Aplicaciones de Financiamiento	18.3	1,322.0
Flujos Netos de Efectivo por Actividades de Financiamiento	4,821.9	12,642.0
Incremento/Disminución Neta en el Efectivo y Equivalentes al Efectivo	4,766.4	-220.9
Efectivo y Equivalentes al Efectivo al Inicio del Ejercicio	3,363.8	3,584.7
Efectivo y Equivalentes al Efectivo al Final del Ejercicio	8,130.2	3,363.8

Universidad Politécnica del Valle de México
Estado Analítico del Activo
Del 1 de Enero al 31 de Diciembre de 2020
(Miles de Pesos)

Concepto	Saldo Inicial	Cargos del Período	Abonos del Período	Saldo Final	Variación del Período
	1	2	3	4 = (1+2-3)	(4-1)
ACTIVO	255,234.2	134,947.5	139,807.4	250,374.3	-4,859.9
Activo Circulante	3,438.3	133,261.0	128,566.4	8,132.9	4,694.6
Efectivo y Equivalentes	3,363.8	133,064.0	128,297.6	8,130.2	4,766.4
Derechos a Recibir Efectivo o Equivalentes	74.5	197.0	268.8	2.7	-71.8
Derechos a Recibir Bienes o Servicios				.0	.0
Inventarios				.0	.0
Almacenes				.0	.0
Estimación por Pérdida o Deterioro de Activos Circulantes				.0	.0
Otros Activos Circulantes				.0	.0
Activo No Circulante	251,795.9	1,686.5	11,241.0	242,241.4	-9,554.5
Inversiones Financieras a Largo Plazo				.0	.0
Derechos a Recibir Efectivo o Equivalentes a Largo Plazo				.0	.0
Bienes Inmuebles, Infraestructura y Construcciones en Proceso	232,568.6		753.4	231,815.2	-753.4
Bienes Muebles	144,859.2	1,310.8	25.5	146,144.5	1,285.3
Activos Intangibles				.0	.0
Depreciación, Deterioro y Amortización Acumulada de Bienes	-125,631.9	375.7	10,462.1	-135,718.3	-10,086.4
Activos Diferidos				.0	.0
Estimación por Pérdida o Deterioro de Activos no Circulantes				.0	.0
Otros Activos no Circulantes				.0	.0

Universidad Politécnica del Valle de México
 Estado Analítico de la Deuda y Otros Pasivos
 Del 1 de Enero al 31 de Diciembre de 2020
 (Miles de Pesos)

Denominación de las Deudas	Moneda de Contratación	Institución o País Acreedor	Saldo Inicial del Periodo	Saldo Final del Periodo
DEUDA PÚBLICA				
Corto Plazo				
Deuda Interna			.0	.0
Instituciones de Crédito				
Títulos y Valores				
Arrendamientos Financieros				
Deuda Externa			.0	.0
Organismos Financieros Internacionales				
Deuda Bilateral				
Títulos y Valores				
Arrendamientos Financieros				
<i>Subtotal a Corto Plazo</i>			.0	.0
Largo Plazo				
Deuda Interna			.0	.0
Instituciones de Crédito				
Títulos y Valores				
Arrendamientos Financieros				
Deuda Externa			.0	.0
Organismos Financieros Internacionales				
Deuda Bilateral				
Títulos y Valores				
Arrendamientos Financieros				
<i>Subtotal a Largo Plazo</i>			.0	.0
Otros Pasivos			1,558.8	6,380.7
<i>Total de Deuda y Otros Pasivos</i>			1,558.8	6,380.7

NOTAS A LOS ESTADOS FINANCIEROS

NOTAS DE DESGLOSE

1. ESTADO DE SITUACIÓN FINANCIERA

ACTIVO

Efectivo y Equivalentes

Bancos/Tesorería

Al 31 de diciembre de 2020 y 2019 se integran como sigue:

<u>Concepto</u>	<u>2020</u>	<u>2019</u>
Bancos/Tesorería		
HSBC, S.A. 902	0.0	22.8
HSBC, S.A. 575	0.0	96.5
HSBC, S.A. 709	4,206.8	1,220.3
HSBC, S.A. 441	6.2	28.5
HSBC, S.A. 449	0.0	0.1
HSBC, S.A. 401	93.6	777.4
HSBC, S.A. 583	0.0	16.6
HSBC, S.A. 372	0.0	1,201.6
HSBC, S.A. 497	145.3	0.0
HSBC, S.A. 505	3,610.4	0.0
HSBC, S.A. 969	67.9	0.0
	8,130.2	3,363.8

Al 31 de diciembre de 2020 la Universidad mantenía las cuentas bancarias que a continuación se presentan con las siguientes características.

Fondo, Programa o Convenio	Datos de la cuenta bancaria		
	Institución bancaria	Tipo de Cuenta	Número de cuentas
Ingresos Propios	HSBC, S.A.	Cheques	709
Estadias	HSBC, S.A.	Cheques	441
PRODET	HSBC, S.A.	Cheques	401
PFCE	HSBC, S.A.	Cheques	372
Subsidio Federal	HSBC, S.A.	Cheques	497
Subsidio Estatal	HSBC, S.A.	Cheques	505
PROFEXCE	HSBC, S.A.	Cheques	969

Derechos a Recibir Efectivos y Equivalentes

Al 31 de diciembre de 2020 y 2019 se integran como sigue:

<u>Concepto</u>	<u>2020</u>	<u>2019</u>
Inversiones financieras	1.5	1.5
Deudores diversos	1.2	73.0
	<u>2.7</u>	<u>74.5</u>

Inversiones Financieras de Corto Plazo

Al 31 de diciembre de 2020 y 2019 se integran como sigue:

<u>Concepto</u>	<u>2020</u>	<u>2019</u>
Inversiones Financieras a Corto Plazo		
Banamex 115 de inversión	1.3	1.3
Banamex 667 de inversión	0.2	0.2
	<u>1.5</u>	<u>1.5</u>

Cuentas por Cobrar a Corto Plazo

Al 31 de diciembre de 2020 la Universidad no tiene cuentas por cobrar.

Deudores Diversos por Cobrar a Corto Plazo

Al 31 de diciembre de 2020 y 2019 se integran como sigue:

<u>Concepto</u>	<u>2020</u>	<u>2019</u>
Deudores Diversos		
Saldo a favor impuesto 3% sobre erogaciones 2019	1.2	
Luis Perfecto		0.3
Ana Pamela Rodríguez Licona		7.8
Raúl Bernáldez Consuelo		15.0
Alejandro Flores Huerta		10.3
José Luis Martínez Domínguez		6.3
Cristina Rivero Garduño		11.0
Alexander Olmos Marín		8.2
Retenciones a Favor de Terceros		
Subsidio al empleo		14.1
	<u>1.2</u>	<u>73.0</u>

A continuación, se presenta la antigüedad de saldos:

Concepto	2020	Vencimiento en días			
		0 a 90	91 a 180	181 a 365	Más de 365

Deudores Diversos

Saldo a favor del impuesto 3% sobre erogaciones 2019	1.2	1.2		
--	-----	-----	--	--

Bienes Disponibles para su Transformación y Consumos (Inventarios)

Durante 2020 y 2019, la Universidad no tuvo bienes de este tipo.

Inversiones Financieras

Durante 2020 y 2019, la Universidad no tuvo inversiones en fideicomisos.

2. ACTIVO NO CIRCULANTE

Bienes inmuebles, Infraestructura y Construcciones en Proceso

Al 31 de diciembre de 2020 y 2019 se integran como sigue:

<u>Concepto</u>	<u>2020</u>	<u>2019</u>
Terrenos	38,644.4	38,644.4
Edificios No Habitacionales		
Costo de adquisición de edificios	116,046.8	116,046.8
Unidad de docencia UD-2	7,567.6	7,567.6
Cafetería	2,964.0	2,964.0
3 Aulas UPCI	0.0	753.4
Etapa Unidad de Docencia 2(1ra.Etapa)	24,652.7	24,652.7
Edificio de Laboratorio	24,500.0	24,500.0
3 Aulas provisionales	706.6	706.6
10 Aulas provisionales	2,440.0	2,440.0
Unidad de Docencia 2	347.4	347.4
Edificios no Habitacionales	13,945.7	13,945.7
	193,170.8	193,924.2
	231,815.2	232,568.6

Terrenos

En relación con los terrenos donde se encuentran las instalaciones de la Universidad, y que forman parte del patrimonio de la misma, se encuentran en proceso la regularización de la propiedad, la cual, se va a llevar a cabo mediante la enajenación en donación, previamente autorizada por el Ayuntamiento del Municipio de Tultitlán, Estado de México.

Registro de la Donación de 3 Aulas

Durante 2020 la Universidad registró la donación de 3 aulas que se construyeron en la Universidad Politécnica del Valle de Cuautitlán Izcalli cuando ésta, se encontraba en proceso de creación, con un valor por 753.4 miles de pesos. Dicha donación fue aprobada por Nuestra H. Junta Directiva y está respaldada por el contrato de donación a título gratuito firmado el 12 de julio de 2016. La donación representó una disminución de los bienes inmuebles afectando los gastos y pérdidas extraordinarias.

Construcción de un Gimnasio Auditorio

Actualmente en las instalaciones de la Universidad se está construyendo un gimnasio auditorio con un valor de 16 millones 639.1 miles de pesos de los cuales, 14 millones 344.1 miles de pesos corresponden a la obra y 2 millones 295 mil pesos del impuesto al valor agregado. Dicha construcción está financiada con recursos federales provenientes del Fondo de Aportaciones Múltiples Potenciado de 2016.

La administración de la obra y de los recursos financieros están bajo la responsabilidad del Instituto Mexiquense de Infraestructura Física Educativa, quién a su vez, adjudicó la obra a una contratista. Dicha obra al 31 de diciembre de 2020 reporta un grado de avance físico y financiero 90 por ciento y del 80 por ciento, respectivamente.

En el ejercicio fiscal 2020, derivado de la pandemia provocada por el virus SARS-CoV-2 (COVID-19) desde el pasado 20 de marzo del 2020, se detuvo dicha construcción.

Una vez que se concluya la construcción del gimnasio auditorio, y con base en el acta entrega recepción de la obra, la Universidad incorporará dicho inmueble a su patrimonio.

Estatus de los Bienes Inmuebles

Los diversos inmuebles de la Universidad se encuentran en buen estado y funcionales, sin embargo, para mantener dichas condiciones, requieren de un mantenimiento frecuente.

Bienes Muebles

Al 31 de diciembre de 2020 y 2019 se integran como sigue:

<u>Concepto</u>	<u>2020</u>	<u>2019</u>
Bienes Muebles		
Mobiliario y equipo de administración	51,529.5	50,287.6
Mobiliario y equipo educacional y recreativo	4,592.1	4,592.1
Vehículos y equipo de transporte	4,046.0	4,046.0
Maquinaria, otros equipos y herramientas	84,959.4	84,916.0
	145,127.0	143,841.7

Concepto	2020	2019
Revaluación		
Mobiliario y equipo de administración	774.5	774.5
Mobiliario y equipo educacional y recreativo	45.1	45.1
Maquinaria, otros equipos y herramientas	197.9	197.9
	1,017.5	1,017.5
	146,144.5	144,859.2

Estatus de los Bienes Muebles

Derivado del inventario físico de los bienes muebles de la Universidad al 31 de diciembre de 2020, se reportó el siguiente estatus.

<u>Activo Genérico</u>	<u>Total de bienes</u>	<u>Estatus</u>	
		<u>Buen Estado</u>	<u>Obsoleto</u>
Acervo cultural	1.0	100%	0
Mobiliario y equipo de oficina	3,173.0	80%	20%
Equipo de computo	1,829.0	60%	40%
Software	122.0	10%	90%
Vehiculos	18.0	85%	15%
Equipo de radiotransmisión, cine, video, e impresión y electrónico	569.0	85%	15%
Equipo de instrumentos de diseño, dibujo, y señalamientos exteriores	12.0	90%	10%
Bibliografía	114.0	80%	20%
Equipo médico de laboratorio y científico	347.0	80%	20%
Equipo de mantenimiento y seguridad y servicios generales	32.0	90%	10%
Instalaciones y artículos deportivos móviles	23.0	85%	15%
Insumos agropecuarios, construcción y costura	19.0	75%	25%
Equipo sobre procesado de alimentos y servicios generales	141.0	80%	20%
Herramienta eléctrica, carpintería, ebanistería y taller mecánico	286.0	75%	25%
No cuantificados	34.0	80%	20%
Total	6,720.0		

Depreciación, Deterioro y Amortización Acumulada de Bienes

Al 31 de diciembre de 2020 y 2019 se integran como sigue:

<u>Concepto</u>	<u>2020</u>	<u>2019</u>
Depreciación Acumulada de Bienes Inmuebles		
Edificios	31,097.7	26,857.1
Depreciación Acumulada de Bienes Muebles		
Mobiliario y equipo de administración	34,478.3	30,302.4
Mobiliario y equipo educacional y recreativo	4,159.3	4,217.1
Equipo de transporte	2,715.0	2,289.4
Maquinaria, otros equipos y herramientas	63,090.2	61,788.1
	104,442.8	98,597.0
Depreciación Revaluada	177.8	177.8
Total Depreciación Bienes Muebles	104,620.6	98,774.8
Total Depreciación	135,718.3	125,631.9

Activos Intangibles

Al 31 de diciembre de 2020 y 2019, la Universidad no tuvo activos intangibles.

Estimación por Pérdida y Deterioro de Activos No Circulantes

Al 31 de diciembre de 2020 y 2019, la Universidad no consideró necesario registrar estimaciones de este tipo.

Otros Activos

Al 31 de diciembre de 2020 y 2019, la Universidad no tuvo otros activos.

PASIVO

Cuentas por Pagar a Corto Plazo

Al 31 de diciembre de 2020 y 2019 se integran como sigue:

<u>Concepto</u>	<u>2020</u>	<u>2019</u>
Proveedores	2,105.8	278.7
Retenciones y contribuciones	662.4	639.4
Otras cuentas por pagar	3,612.5	622.4
	6,380.7	1,540.5

Proveedores por Pagar a Corto Plazo

Al 31 de diciembre de 2020 y 2019 se integran como sigue:

<u>Concepto</u>	<u>2020</u>	<u>2019</u>
Proveedores		
Noemí Citlalli Pérez Rojas	278.7	278.7
Total Play Telecomunicaciones, S.A. de C.V.	2.5	
CFE Suministrador de Servicios Básicos	61.1	
Limpieza Val, S.A. de C.V.	250.4	
Tonantzi S.A. de C.V.	100.7	
Grupo FUZZI México, S.A. de C.V.	1,102.0	
Leekaisi CNC Instrumentación, S.A. de C.V.	151.4	
Teléfonos de México, S.A.B. de C.V.	.4	
Soluciones Tecnológicas Especializadas	17.2	
Mónica Tello Garcilazo	13.3	
Karla Arcelia Tovar	63.8	
Legorreta Gutiérrez y Cia., S.C.	18.1	
Aseguradora Patrimonial Vida, S.A. de C.V.	46.2	
	2,105.8	278.7

Contrato de Prestación de Servicios con Grupo Fuzzi México, S.A. de C.V.

Como resultado del proceso adquisitivo de invitación restringida cuando menos a tres personas, el 16 de diciembre de 2020 la Universidad celebró con Grupo Fuzzi México, S.A. de C.V. un contrato de prestación de servicios de consultoría para el cumplimiento de la normatividad vigente en materia de archivo con un valor de 950 mil pesos, más 152 mil pesos del impuesto al valor agregado. Dichos servicios fueron concluidos por el proveedor y recibidos a entera satisfacción de la Universidad el 31 de diciembre de 2020.

A continuación, se presenta la antigüedad de saldos:

Concepto	2020	Vencimiento en días			
		0 a 90	91 a 180	181 a 365	Más de 365
Proveedores					
Noemí Citlalli Pérez Rojas	278.7				278.7
Total Play Telecomunicaciones	2.5	2.5			
CFE Suministrador de Servicios	61.1	61.1			
Limpieza Val, S.A de C.V.	250.4	250.4			
Tonantzi S.A. de C.V.	100.7	100.7			
Grupo FUZZI México, S.A. de C.V.	1,102.0	1,102.0			
LEEKALSI CNC Instrumentación	151.4	151.4			
Teléfonos de México, S.A.B. de C.V.	.4	.4			
Soluciones Tecnológicas Especializadas	17.2	17.2			
Mónica Tello Garcilazo	13.3	13.3			
Karla Arcelia Tovar	63.8	63.8			
Legorreta, Gutiérrez y Cia, S.C.	18.1	18.1			
Aseguradora Patrimonial Vida, S.A. de C.V.	46.2	46.2			

Retenciones y Contribuciones por Pagar a Corto Plazo

Al 31 de diciembre de 2020 y 2019 se integran como sigue:

<u>Concepto</u>	<u>2020</u>	<u>2019</u>
Retenciones de ISR por sueldos y salarios	611.5	639.4
Retención por honorarios	7.1	
Retenciones de IVA por servicios pagados	43.8	
	<u>662.4</u>	<u>639.4</u>

A continuación, se presenta la antigüedad de saldos:

<u>Concepto</u>	<u>2020</u>	<u>Vencimiento en días</u>			
		<u>0 a 90</u>	<u>91 a 180</u>	<u>181 a 365</u>	<u>Más de 365</u>
<u>Retenciones y Contribuciones</u>					
Retenciones de ISR por sueldos y salarios	611.5	611.5			
Retenciones de ISR por Honorarios	7.1	7.1			
Retenciones de IVA por servicios pagados	43.8	43.8			

Otras Cuentas por Pagar a Corto Plazo

Al 31 de diciembre de 2020 y 2019 se integran como sigue:

<u>Concepto</u>	<u>2020</u>	<u>2019</u>
Otras Cuentas por Pagar		
Seguro alumnos UPVM	41.3	89.2
Impuesto sobre erogaciones	261.1	305.2
Compromisos GEM	21.3	20.7
Subsidio Federal 2019 por reintegrar	2,891.5	0.0
Pasivos por cheques cancelados	156.7	74.5
Intereses subsidio federal 2019 por reintegrar	59.2	
PROFEXCE 2020 por reintegrar	181.3	
Intereses PROFEXCE 2020 por reintegrar	0.1	
Apoyos económicos		36.3
Rendimientos financieros por reintegrar		96.5
	<u>3,612.5</u>	<u>622.4</u>

Reintegro de Complemento de Subsidio Federal 2019

El 14 de enero de 2020 la Universidad recibió un complemento de recursos federales para gastos de operación correspondientes al ejercicio fiscal 2019 por 2 millones 891.5 miles de pesos. Dichos recursos están respaldados por el Convenio Modificadorio al Convenio Específico para la Asignación de Recursos Financieros con carácter de Apoyo Solidario para las Universidades Politécnicas del Estado de México para 2019.

Como los ingresos no fueron ejercidos, la Universidad al 31 de diciembre de 2020 reconoció la obligación de reintegrar los recursos federales por 2 millones 891.5 miles de pesos, más 59.2 miles de pesos de intereses.

Reintegro de PROFEXCE 2020

Durante diciembre de 2020 la Universidad recibió una transferencia de recursos federales por 890.8 miles de pesos provenientes del Programa para el Fortalecimiento de la Excelencia Educativa (PROFEXCE). Al 31 de diciembre de 2020, la Universidad no ejerció 181.4 miles de pesos por lo que reconoció la obligación de reintegrarlos a la Tesorería de la Federación.

A continuación, se presenta la antigüedad de saldos:

Concepto	2020	Vencimiento en días			
		0 a 90	91 a 180	181 a 365	Más de 365

Otras Cuentas por Pagar

Seguro alumnos UPVM	41.3	41.3		
Impuesto sobre erogaciones	261.1	261.1		
Compromisos GEM	21.3	21.3		
Subsidio Federal 2019	2,891.5	2,891.5		
Pasivos por cheques cancelados	156.7	156.7		

Otros Pasivos a Corto Plazo

Al 31 de diciembre de 2020 y 2019 se integran como sigue:

<u>Concepto</u>	<u>2020</u>	<u>2019</u>
Ingresos por Clasificar		
HSBC cuenta 6709		18.3
		<u>18.3</u>

3. ESTADO DE ACTIVIDADES

Ingresos y Otros Beneficios

Al 31 de diciembre de 2020 y 2019 se integran como sigue:

<u>Concepto</u>	<u>2020</u>	<u>2019</u>
Ingresos y Otros Beneficios		
Participaciones, aportaciones, trasferencias, asignaciones, subsidios y otras ayudas	122,859.5	127,038.0
Otros ingresos y beneficios	407.7	567.5
	<u>123,267.2</u>	<u>127,605.5</u>

Participaciones, Aportaciones, Traslados, Asignaciones, Subsidios y Otras Ayudas

Al 31 de diciembre de 2020 y 2019 se integran como sigue:

<u>Concepto</u>	<u>2020</u>	<u>2019</u>
Traslados, Asignaciones, Subsidios y Otras Ayudas		
Subsidio Estatal	76,330.7	83,050.4
Subsidio Federal	45,578.8	42,046.0
Rendimientos financieros por Subsidio Federal	59.2	
Subsidio Federal PROFEXCE-2020	890.8	-
Subsidio Federal PRODEP	-	760.0
Programa PFCE	-	1,181.6
	122,859.5	127,038.0

Subsidio Federal

Para 2020 y conforme a lo establecido en el Convenio Específico para la Asignación de Recursos Financieros con carácter de Apoyo Solidario para gastos de Operación de las Universidades Politécnicas del Estado de México, a la Universidad se le asignaron recursos financieros por 45 millones 578.8 miles de pesos.

Mediante el Oficio número 514.1.1006/2020 del 17 de diciembre de 2020 la Universidad fue informada de la asignación de un complemento de recursos por 3 millones 154.5 miles de pesos, los cuales, estaban condicionados a la formalización y registro de un Convenio modificatorio. Al 31 de diciembre de 2020 dichos recursos no fueron recibidos por la Universidad.

Otros Ingresos y Beneficios

Al 31 de diciembre de 2020 y 2019 se integran como sigue:

<u>Concepto</u>	<u>2020</u>	<u>2019</u>
Utilidades y rendimientos de otras inversiones	30.5	17.1
Otros ingresos y beneficios varios	377.2	550.4
	407.7	567.5

El rubro de otros ingresos y beneficios varios se integra de la siguiente manera:

<u>Concepto</u>	<u>2020</u>	<u>2019</u>
Otros Ingresos y Beneficios Varios		
Ingresos menores	115.0	24.6
Concesiones	9.0	104.1
Cheques cancelados	96.0	212.1
Otros ingresos	138.8	34.0
Saldos a favor 3% sobre erogaciones	1.2	
Impuesto sobre erogaciones 2019	17.2	
Recuperación de seguros	-	175.6
	377.2	550.4

Gastos y Otras Pérdidas

Al 31 de diciembre de 2020 y 2019 se integran como sigue:

<u>Concepto</u>	<u>2020</u>	<u>2019</u>
Gastos de funcionamiento	120,668.9	124,115.3
Transferencias, asignaciones, subsídios y otras ayudas	132.8	153.2
Otros gastos y pérdidas extraordinarias	11,227.7	18,033.6
Inversión pública	919.6	1,418.0
	132,949.0	143,720.1

Gastos de Funcionamiento

Al 31 de diciembre de 2020 y 2019 se integran como sigue:

<u>Concepto</u>	<u>2020</u>	<u>2019</u>
Servicios personales	97,485.3	92,745.7
Materiales y suministros	4,025.7	8,194.6
Servicios generales	19,157.9	23,175.0
	120,668.9	124,115.3

Transferencias, Asignaciones, Subsidios y Otras

Al 31 de diciembre de 2020 y 2019 se integran como sigue:

<u>Concepto</u>	<u>2020</u>	<u>2019</u>
Ayudas Sociales		
Becas	17.6	153.2
Ayudas Sociales a Actividades Científicas o Académicas	115.2	0.0
	132.8	153.2

Otros Gastos y Pérdidas Extraordinarias

Al 31 de diciembre de 2020 y 2019 se integran como sigue:

<u>Concepto</u>	<u>2020</u>	<u>2019</u>
Depreciaciones	10,086.3	16,822.6
Baja de bienes muebles	753.4	286.4
Devolución de recursos PEFC 2019	130.1	
Impuesto sobre erogaciones	17.2	
Rendimientos financieros por Subsidio Federal 2020	59.2	
Subsidio Federal PROFEXCE	181.4	
Rendimientos financieros PROFEXCE 2020	.1	
Cancelación de contra recibos		828.2
Otros gastos extraordinarios		96.4
	11,227.7	18,033.6

4. ESTADO DE VARIACIÓN EN LA HACIENDA PÚBLICA

Patrimonio Generado

Durante 2020 la Universidad efectuó el traspaso a resultados de ejercicios anteriores del desahorro del ejercicio 2019 por 16 millones 114.6 miles de pesos.

Como se aprecia en el estado de actividades 31 de diciembre de 2020, la Universidad reportó un desahorro por 9 millones 681.8 miles de pesos, generado principalmente por la depreciación de los bienes muebles e inmuebles.

Estado de Flujos de Efectivo

Efectivo y Equivalentes

El análisis de los saldos inicial y final que figuran en la última parte del Estado de Flujo de Efectivo en la cuenta de efectivo y equivalentes es como sigue:

<u>Concepto</u>	<u>2020</u>	<u>2019</u>
Bancos/Tesorería	8,130.2	3,363.8
Total de efectivo y equivalentes	8,130.2	3,363.8

Las adquisiciones de bienes muebles efectuadas durante el ejercicio fueron las siguientes:

Cantidad	Concepto	Importe
1	iPad Mini, Wi-Fi 64 GB, Gray	10.0
1	MacBook Air, Apple MQD32E	19.9
1	Laptop, Dell G7 17	36.0
1	Laptop Gaming HP	40.0
1	Impresora Ender 3D	10.4
1	Laptop Aspire A515-43	19.9
1	Laptop Lenovo Idepad S340	19.9
1	iPad AIR Apple MUUK2LZ/A	12.2
1	Apple Watch Serie 5 y Apple iPhone 11	30.0
1	MacBook Air pods With Charging Case-Bes	35.5
1	Laptop Dell Inspiro 15 5584	17.2
1	Laptop 2 en 1 Dell	17.1
1	Laptop portátil Asus Vivebook	15.0
1	Laptop hacer Aspire	15.5
1	Monitor HP OMEN	11.9
1	Equipo de Computo DELL G3	22.9
1	Equipo de Computo DELL G3	35.0
1	MacBook Air MQD32E/A	21.6
1	Laptop Dell Inspiro	28.7
24	Computadora de Escritorio Dell	340.2
1	Impresora 3D Flashforge	283.4
3	Computadoras Procesador Intel Core	81.0

Cantidad	Concepto	Importe
1	Equipo de Cómputo Optiplex 7070, SSF MKL Activo	17.1
1	Multifuncional Inyectable	6.7
1	IPad 7MA Generación	8.0
1	IPad 7MA Generación	8.0
1	Tablet Lenovo Toga Smart Tab	8.3
1	Cámara Ricoh de Video Theta Z1 (Negra)	27.8
1	Cámara Canon Digital EOS Rebel T7	10.4
1	Proyector Cenova 2019, Full HD	8.7
1	Proyector Epson Powerlite X05	7.9
1	Proyector Epson Powerlite X05	7.8
1	Impresora Multifuncional Brother	7.8
1	Horno P/Metal de 2 kg, Italiano Diamantex	18.3
1	Nebulizadora de 14L. Motor 2, Tiempos d 42 CC	25.2
		1,285.3

CONCILIACIÓN DE LOS FLUJOS DE EFECTIVO NETOS DE LAS ACTIVIDADES DE OPERACIÓN Y LOS SALDOS DE RESULTADOS DEL EJERCICIO (AHORRO/DESAHORRO)

ESTADO DE FLUJO DE EFECTIVO	2020	2019
Flujos Netos de Efectivo por Actividades de Operación	-9,681.8	-16,114.6
Flujos Netos de Efectivo por Actividades de Inversión	9,626.3	3,251.7
Flujos netos de Efectivo por Actividades de Financiamientos	4,821.9	12,642.0
Efectivo y Equivalentes al Efectivo al Inicio del Ejercicio	3,363.8	3,584.7
Efectivo y Equivalentes al Efectivo al Final del Ejercicio	8,130.2	3,363.8

5. CONCILIACIÓN ENTRE LOS INGRESOS PRESUPUESTARIOS Y CONTABLES, ASÍ COMO LOS INGRESOS PRESUPUESTARIOS Y LOS GASTOS CONTABLES

Universidad Politécnica del Valle de México Conciliación entre los Ingresos Presupuestarios y Contables Correspondiente del 1 de Enero al 31 de Diciembre de 2020 (Miles de Pesos)	
1. Ingresos Presupuestarios	129,369.3
2. Más Ingresos Contables no Presupuestarios	0.0
Ingresos Financieros	
Incremento por Variación de Inventarios	
Disminución del Exceso de Estimaciones por Pérdida o Deterioro u Obsolescencia	
Disminución del Exceso de Provisiones	
Otros Ingresos y Beneficios Varios	
Otros Ingresos Contables no Presupuestarios	
3. Menos Ingresos Presupuestarios no Contables	6,102.1
Aprovechamientos Patrimoniales	
Ingresos Derivados de Financiamientos	6,102.1
Otros Ingresos Presupuestarios no Contables	
4. Ingresos Contables (4 = 1 + 2 - 3)	123,267.2

Universidad Politécnica del Valle de México
Conciliación entre los Egresos Presupuestarios y los Gastos Contables
Correspondiente del 1 de Enero al 31 de Diciembre de 2020
(Miles de Pesos)

1.- Total de Egresos Presupuestarios	124,286.9
2.- Menos Egresos Presupuestarios no Contables	2,565.6
Materias Primas y Materiales de Producción y Comercialización	
Materiales y Suministros	
Mobiliario y Equipo de Administración	1,241.8
Mobiliario y Equipo Educacional y Recreativo	
Equipo e Instrumental Médico y de Laboratorio	
Vehículos y Equipo de Transporte	
Equipo de Defensa y Seguridad	
Maquinaria, Otros Equipos y Herramientas	43.6
Activos Biológicos	
Bienes Inmuebles	
Activos Intangibles	
Obra Pública en Bienes de Dominio Público	
Obra Pública en Bienes Propios	
Acciones y Participaciones de Capital	
Compra de Títulos y Valores	
Concesión de Préstamos	
Inversiones en Fideicomisos, Mandatos y Otros Análogos	
Provisiones para Contingencias y Otras Erogaciones Especiales	
Amortización de la Deuda Pública	
Adeudos de Ejercicios Fiscales Anteriores (ADEFAS)	1,280.2
Otros Egresos Presupuestales no Contables	
3. Más Gastos Contables no Presupuestales	11,227.7
Estimaciones, Depreciaciones, Deterioros, Obsolescencia y Amortizaciones	10,086.3
Provisiones	
Disminución de Inventarios	
Aumento por Insuficiencia de Estimaciones por Pérdida o Deterioro u Obsolescencia	
Aumento por Insuficiencia de Provisiones	
Otros Gastos	1,141.4
Otros Gastos Contables no Presupuestales	
4. Total de Gasto Contable (4 = 1 - 2 + 3)	132,949.0

NOTAS DE MEMORIA (CUENTAS DE ORDEN)

Universidad Politécnica del Valle de México CUENTAS DE ORDEN CONTABLES (Miles de Pesos)		
	<u>2020</u>	<u>2019</u>
CUENTAS DEUDORAS		
Almacén	783.1	690.9
Cuentas de Control de Organismos Auxiliares	326.3	326.3
Bienes Muebles e Inmuebles en Comodato	26.5	26.5
	<u>1,135.9</u>	<u>1,043.7</u>
CUENTAS ACREEDORAS		
Artículos Disponibles por el Almacén	783.1	690.9
Organismos Auxiliares Cuenta de Control	326.3	326.3
Comodato de Bienes Muebles e Inmuebles	26.5	26.5
	<u>1,135.9</u>	<u>1,043.7</u>

Universidad Politécnica del Valle de México
CUENTAS DE ORDEN PRESUPUESTALES
(Miles de Pesos)

	<u>2020</u>	<u>2019</u>
CUENTAS DEUDORAS		
Ley de Ingresos Estimada	140,908.9	132,505.6
Presupuesto de Egresos por Ejercer de Gastos de Funcionamiento	9,926.9	150.6
Presupuesto de Egresos Devengado de Gasto de Funcionamiento	2,109.5	639.1
Presupuesto de Egresos Pagado de Gastos de Funcionamiento	118,559.4	123,810.1
Presupuesto de Egresos por Ejercer de Transferencias, Asignaciones, Subsidios y Otras Ayudas	396.1	1,475.7
Presupuesto de Egresos Pagado de Transferencias, Asignaciones, Subsidios y Otras Ayudas	132.8	153.2
Presupuesto de Egresos por Ejercer de Bienes Muebles, Inmuebles e Intangibles	6,020.3	870.7
Presupuesto de Egresos Pagado de Bienes Muebles, Inmuebles e Intangibles	2,205.0	2,543.7
Presupuesto de Egresos por Ejercer de Intereses, Comisiones y Otros Gastos de la Deuda Pública	278.7	440.9
Presupuesto de Egresos Pagado de Intereses, Comisiones y Otros Gastos de la Deuda Pública	1,280.2	2,421.6
	<u>281,817.8</u>	<u>265,011.2</u>
CUENTAS ACREEDORAS		
Ley de Ingresos por Ejecutar	11,539.6	3,322.2
Ley de Ingresos Recaudado	129,369.3	129,183.3
Presupuesto de Egresos Aprobado de Gastos de Funcionamiento	130,595.8	124,599.8
Presupuesto de Egresos Aprobado de Transferencias, Asignaciones, Subsidios y Otras Ayudas	528.9	1,628.9
Presupuesto de Egresos Aprobado de Intereses, Comisiones y Otros Gastos de la Deuda Pública	1,558.9	2,862.5
Presupuesto de Egresos Aprobado de Bienes Muebles, Inmuebles e Intangibles	8,225.3	3,414.5
	<u>281,817.8</u>	<u>265,011.2</u>

NOTAS DE GESTIÓN ADMINISTRATIVA

1. INTRODUCCIÓN

Los Estados Financieros de los entes públicos, proveen de información financiera a los principales usuarios de la misma, al Congreso y a los ciudadanos.

El objetivo del presente documento es la revelación del contexto y de los aspectos económicos-financieros más relevantes que influyeron en las decisiones del período, y que deberán ser considerados en la elaboración de los estados financieros para la mayor comprensión de los mismos y sus particularidades.

De esta manera, se informa y explica la respuesta del gobierno a las condiciones relacionadas con la información financiera de cada periodo de gestión; además, de exponer aquellas políticas que podrían afectar la toma de decisiones en periodos posteriores.

2. PANORAMA ECONÓMICO Y FINANCIERO

La Universidad para la realización de sus actividades sustantivas durante 2020 y 2019 y de acuerdo con el Convenio de Coordinación para la Creación, Operación y Apoyo Financiero del Organismo cuenta principalmente con tres fuentes de financiamiento: los subsidios estatales, los subsidios federales y los ingresos propios de su gestión. Adicionalmente y conforme a la realización de proyectos específicos la Universidad recibe aportaciones del gobierno federal, para mejorar la calidad docente, aumentar la oferta educativa y escolar.

3. AUTORIZACIÓN E HISTORIA

a) Fecha de Creación del Ente

La Universidad es un Organismo Público Descentralizado de carácter Estatal de la Secretaría de Educación, Cultura y Bienestar Social, con personalidad jurídica y patrimonio propios, de conformidad con el decreto publicado el 10 de diciembre de 2003 en la “Gaceta de Gobierno, del Estado de México”, la cual tiene la finalidad de ofertar carreras innovadoras de alto nivel de preparación técnico práctica adecuadas a las condiciones regionales que permitan elevar el nivel educativo de la sociedad en su conjunto, así como el avance cultural de la propia región del Estado.

b) Principales Cambios en su Estructura

La actual estructura orgánica de la Universidad fue aprobada el 27 de junio de 2014 y desde esa fecha no ha sufrido modificaciones, está autorizada por la Dirección General de Innovación de la Subsecretaría de Administración de la Secretaría de Finanzas y está conformada de acuerdo a la estructura que se presenta en el inciso f) de la Nota 4 de las Notas de Gestión Administrativa.

4. ORGANIZACIÓN Y OBJETO SOCIAL

a) Objeto Social

La Universidad Politécnica del Valle de México tiene como objeto social el siguiente:

- I. Impartir educación superior en los niveles de licenciatura, especialidad tecnológica y postgrado; así como cursos de actualización en sus diversas modalidades, para preparar profesionales con una sólida formación científica, técnica y humanística, congruentes con el contexto, económico, político, social nacional y global;

- II. Realizar investigación pertinente para el desarrollo económico, social y tecnológico de la región, del Estado y de la Nación;
- III. Difundir el conocimiento y la cultura a través de la extensión universitaria;
- IV. Prestar servicios tecnológicos y de asesoría que contribuyan a mejorar el desempeño del sector público, social y privado, así como de las empresas de la región y del estado, principalmente; y
- V. Impartir programas de educación continua, con orientación a la actualización profesional, la formación para el trabajo y el fomento de la cultura tecnológica en la región y en el Estado.

b) Principal Actividad

Actividades de la Universidad

Formar profesionales, docentes e investigadores para la aplicación y generación de conocimientos, que les permita solucionar los problemas e incidir en el avance del conocimiento, a través de las investigaciones científicas y tecnológicas.

La Universidad imparte los siguientes programas educativos a nivel licenciatura y postgrado:

Licenciatura en las siguientes áreas:

- Administración y Gestión Empresarial.
- Administración y Gestión de PYME

Ingeniería en las siguientes áreas:

- Tecnologías de la Información
- Informática
- Agroindustrial
- Industrial
- Mecánica Automotriz.
- Meca trónica
- Logística y Transporte
- Biotecnología
- Nanotecnología

Maestría en las siguientes áreas:

- Formación de Formadores de Docentes de Ciencias Naturales y Enseñanza de las Ciencias
- Ingeniería Mecatrónica
- Tecnologías de la Información y Comunicaciones
- Administración
- Ingeniería de Manufactura

Adicionalmente la Universidad ofrece cursos de idiomas para la comunidad externa e interna con los programas más actualizados, cursos y talleres en áreas específicas, así como diplomados y videoconferencias, de acuerdo a las necesidades de los diferentes programas educativos.

Entorno Ante la Emergencia Sanitaria Generada por el Virus SARS-CoV2

A partir del 20 de marzo de 2020 la Universidad considerando los diversos acuerdos emitidos por los Gobiernos Federal y Estatal para atender la emergencia sanitaria generada por el virus SARS-CoV2 y con el propósito de mitigar la propagación de la COVID-19, suspendió temporalmente sus actividades académicas y administrativas

normales, situación que la obligó a implementar diversas acciones extraordinarias que le permitieron realizar sus actividades sustantivas bajo este entorno, modificando los procesos de la gestión y control escolar sustituyendo de esta forma la educación presencial en las instalaciones de la Universidad con la impartición de las clases a través de un sistema de educación a distancia utilizando medios electrónicos.

c) Ejercicio Fiscal

El presente documento presenta la información financiera del 1° de enero al 31 de diciembre de 2020.

d) Régimen Jurídico

La Universidad es un Organismo Público Descentralizado, con personalidad jurídica y patrimonio propio.

Lineamientos y Normatividad Contable, Presupuestal, Fiscal y Legal

Entre las principales disposiciones la Universidad considera las siguientes:

- Constitución Política de los Estados Unidos Mexicanos
- Ley de Planeación del Estado de México y Municipios y su reglamento
- Ley para la Coordinación y Control de Organismos Auxiliares del Estado de México y su reglamento
- Ley Orgánica de la Administración Pública del Estado de México
- Ley de Ingresos del Estado de México para el ejercicio fiscal correspondiente
- Ley de Seguridad Social para los Servidores Públicos del Estado de México y Municipios
- Código Financiero del Estado de México y Municipios
- Normas Administrativas para la Asignación y Uso de Bienes y Servicios de las Dependencias y Organismos Auxiliares del Ejecutivo Estatal, vigentes.
- Manual de Normas y Políticas para el Gasto Público del Gobierno del Estado de México, vigente
- Manual de Procedimientos para la Operación de Fianzas en la Administración Pública del Estado de México
- Manual de Contabilidad Gubernamental (MCG) emitido por el CONAC
- Presupuesto de Egresos de la Federación
- Presupuesto de Egresos del Gobierno del Estado de México
- Ley del Impuesto sobre la Renta y su Reglamento
- Ley del Impuesto al Valor Agregado y su reglamento
- Ley de Contratación Pública del Estado de México y Municipios y su reglamento
- Ley de Adquisiciones, Arrendamientos y Servicios del Sector Público y su reglamento
- Código Fiscal de la Federación y su reglamento
- Manual Único de Contabilidad Gubernamental para las Dependencias y Entidades Públicas del Gobierno y Municipios del Estado de México
- Manual de Normas y políticas para el Gasto Público del Estado de México
- Acuerdo por el que se establecen las Políticas, Bases y Lineamientos, en materia de adquisiciones, enajenaciones, arrendamientos y servicios de las dependencias, organismos auxiliares y tribunales administrativos del Poder Ejecutivo del Estado de México, etc.

En forma particular la Universidad deberá atender a la normatividad jurídica interna entre la cual se puede mencionar: como el Decreto de su creación, el Reglamento interior, el Manual General de Organización, el Manual de Calidad, Condiciones generales de trabajo del personal administrativo y docente, etc.

e) Consideraciones Fiscales del Ente

La Universidad tributa en el régimen fiscal de personas morales con fines no lucrativos, a continuación, se presentan sus obligaciones fiscales.

Impuestos Sobre la Renta e Impuesto al Valor Agregado

No es contribuyente del impuesto sobre la renta, ni del impuesto al valor agregado.

Retenciones del Impuesto Sobre la Renta por la Prestación de Servicios

En su carácter de patrón está obligado a retener y enterar mensualmente el ISR derivado del pago de sueldos y en general por prestación de un servicio personal subordinado. Existen ciertas percepciones otorgadas al personal, por las cuales, se ha seguido la práctica de pagarlas sin retener dicho impuesto (Aguinaldo, prima vacacional, gratificación anual, etc.).

Adicionalmente está obligado a retener y enterar mensualmente el ISR por el pago a personas físicas por la prestación de servicios personales independientes.

Retenciones del Impuesto al Valor Agregado Retenido por Subcontratación de Personal

La Universidad está obligada a retener y enterar mensualmente el IVA por los pagos realizados por los servicios de subcontratación de personal.

Contribuciones de Seguridad Social

Está obligado a pagar quincenalmente las cuotas retenidas a los empleados y aportaciones que están a su cargo al Instituto de Seguridad Social del Estado de México y Municipios.

También está obligado a pagar quincenalmente las cuotas retenidas a los empleados y aportaciones que están a cargo de la Universidad relacionadas con el Seguro de Separación Individualizado ante la Institución con la que se haya contratado dicho seguro.

Adicionalmente está obligado a pagar quincenalmente las aportaciones al Fondo de Retiro para los Servidores Públicos de los Organismos Auxiliares del Estado de México.

Impuestos Estatales

Conforme a las disposiciones establecidas en el Código Financiero del Estado de México y Municipios, la Universidad está exenta del pago del impuesto predial y está obligada a pagar mensualmente los impuestos sobre erogaciones por remuneraciones al trabajo personal y cuando se genera la obligación sobre tenencia o uso de vehículos automotores.

Declaración Informativa de Operaciones con Terceros

Mensualmente tiene la obligación de presentar la declaración informativa de operaciones con terceros.

f) Estructura Organizacional Básica

Para dar cumplimiento a los objetivos para el cual fue creada, la Universidad cuenta con la siguiente estructura orgánica.

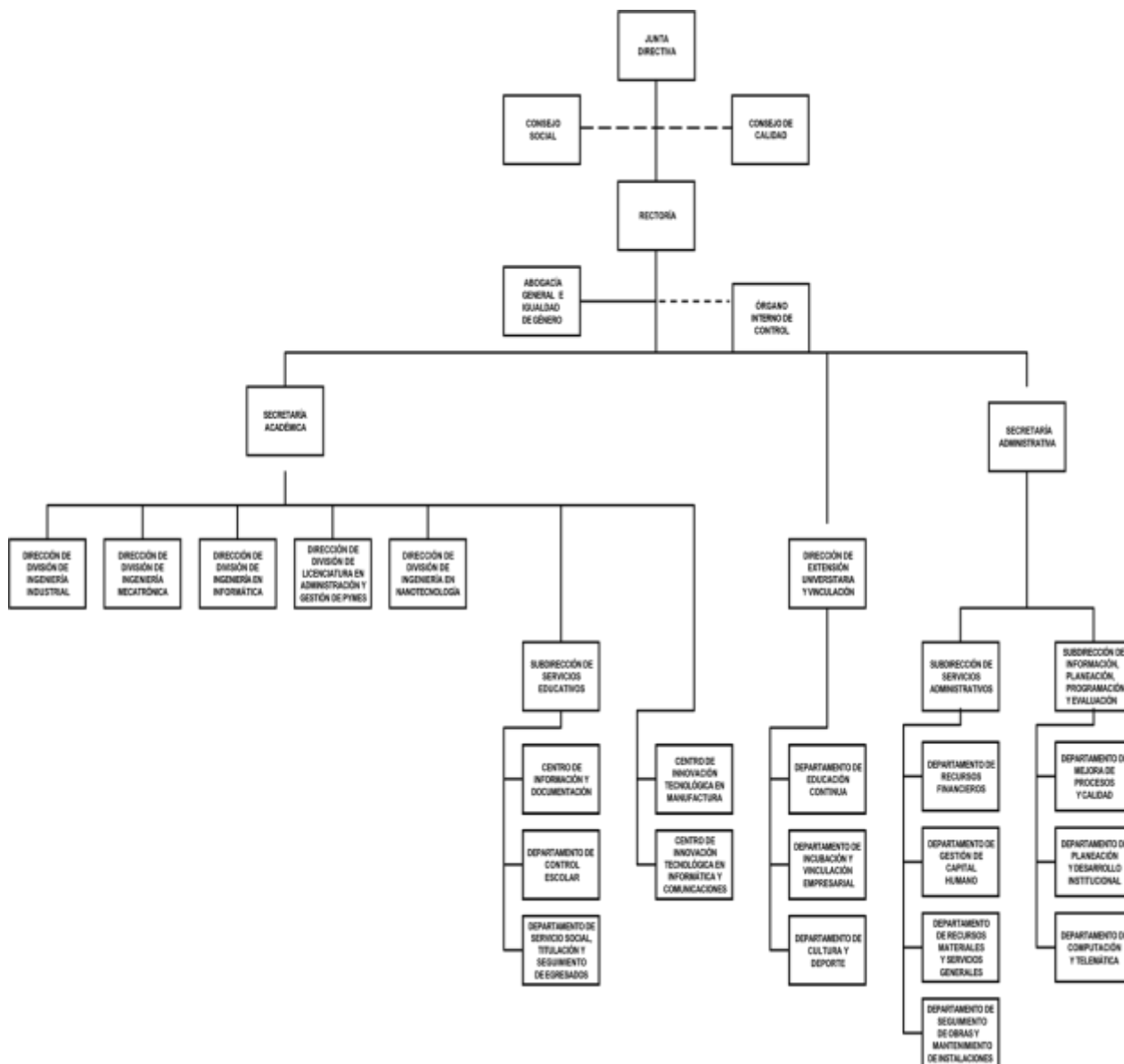

g) Fideicomisos, Mandatos y Análogos de los Cuales es Fideicomitente o Fideicomisario

La Universidad no participa en ningún fideicomiso, ni mandato.

5. BASES DE PREPARACIÓN DE LOS ESTADOS FINANCIEROS

Los estados financieros han sido preparados por la Administración de la Universidad de conformidad con las disposiciones en materia de información financiera establecidas en la Ley General de Contabilidad Gubernamental y en las bases y criterios contables establecidos en el Manual Único de Contabilidad Gubernamental para las Dependencias y Entidades Públicas del Gobierno y Municipios del Estado de México. Dichos estados fueron preparados para ser integrados en el reporte de la Cuenta de la Hacienda Pública Estatal y están presentados en los formatos que para tal efecto fueron establecidos y adecuados por la Secretaría de Finanzas del Gobierno del Estado de México.

El 1° de enero de 2008 entró en vigor la Ley General de Contabilidad Gubernamental, la cual establece los criterios generales que rigen en la contabilidad gubernamental y en la emisión de la información financiera de los entes públicos, con la finalidad de lograr su adecuada armonización.

Dicha ley es de observancia obligatoria para los poderes Ejecutivo, Legislativo y Judicial de la Federación, los Estados y el Distrito Federal, los Ayuntamientos de los Municipios, los Órganos Políticos Administrativos de las demarcaciones territoriales de la Ciudad de México, las Entidades de la Administración Pública Paraestatal, ya sean federales, estatales o municipales y los Órganos Autónomos federales y estatales.

El Consejo Nacional de Armonización Contable es el órgano responsable de emitir las normas contables y los lineamientos para la generación de información financiera que deben ser implementados y que aplican a los entes públicos, para lo cual, en su caso, deben efectuar las modificaciones, adiciones o reformas a su marco jurídico mediante la modificación o expedición de leyes y disposiciones administrativas de carácter local.

Los estados financieros y estas notas han sido preparados considerando lo establecido en el Acuerdo por el que se reforma el Capítulo VII "De los estados e informes contables, presupuestarios, programáticos y de los indicadores de postura fiscal" del Manual de Contabilidad Gubernamental publicado en el Diario Oficial de la Federación el 22 de noviembre de 2010 y actualizado en diversas ocasiones, siendo la última actualización el 13 de mayo 2020 (Décimo novena Edición).

6. POLÍTICAS DE CONTABILIDAD SIGNIFICATIVAS

Los estados financieros de la Universidad se elaboran de acuerdo con los postulados Básicos de Contabilidad Gubernamental, a las Políticas Contables del Estado de México y al Manual Único de Contabilidad Gubernamental para las Dependencias, Organismos Auxiliares y Fideicomisos del Gobierno del Estado de México (GEM), que son los instrumentos normativos básicos que indican la aplicación del Plan de cuentas, su estructura, su instructivo, la guía contabilizadora, los criterios y lineamientos para el registro de sus operaciones.

a) Reconocimiento de los Efectos de la Inflación en los Estados Financieros

La Universidad se apega a los lineamientos que deben utilizar las entidades del sector auxiliar del Gobierno del Estado de México, establecidos en la fracción IV Efectos de la inflación del Manual Único de Contabilidad Gubernamental para las Dependencias y Entidades Públicas del Gobierno y Municipios del Estado de México y con la Norma de Información Financiera NIF B-10 Efectos de la Inflación.

Hasta el 31 de diciembre de 2007, La Universidad utilizó el método de ajuste por cambios en el nivel de precios mediante la aplicación de factores derivados del Índice Nacional de Precios al Consumidor (INPC) publicado por el Banco de México. Los bienes muebles e inmuebles, las depreciaciones acumuladas y las del ejercicio, son los rubros de los estados financieros que se actualizaron para reconocer los efectos de la inflación y, el efecto resultante, generó un incremento simultáneo en el valor de dichos bienes y en el superávit por revaluación.

A partir de 2008, la Universidad dejó de reconocer los efectos de la inflación debido a que éstos no son relevantes, es decir que la inflación acumulada durante los últimos tres ejercicios no fue igual o superior al 26%. Este cambio de política contable está de acuerdo con lo establecido en la fracción IV Efectos de la inflación del Manual Único de Contabilidad Gubernamental para las Dependencias y Entidades Públicas del Gobierno y Municipios del Estado de México y con la Norma de Información Financiera NIF B-10 Efectos de la Inflación.

b) Efectivo y Equivalente

Están representado por depósitos en cuentas de cheques y están registrados a su valor nominal.

c) Derechos a Recibir Efectivo o Equivalentes

Las inversiones están representadas por valores realizables, los que se expresan al costo de adquisición, más los intereses devengados que no exceden a su valor de mercado.

Los deudores diversos se registran a su valor nominal en el momento en que se reconoce el derecho de cobro por concepto de gastos por comprobar y otros conceptos recuperables.

d) Bienes Inmuebles, Infraestructura y Construcciones en Proceso

Los edificios se registran al costo de construcción asentado en los documentos respectivos.

e) Bienes Muebles

El mobiliario y el equipo se registran al costo de adquisición o de donación.

La Universidad sigue la práctica de registrar como parte de los bienes muebles, los bienes que tienen un costo unitario igual o mayor equivalente a setenta veces el valor diario de la Unidad de medida y actualización (UMA) y aquellos bienes cuyo costo unitario es menor a los límites mencionados los registra como gasto.

f) Depreciación

La depreciación se calcula a partir del mes siguiente de la adquisición de los bienes, conforme al método de línea recta con base en la vida útil de los mismos y se determina sobre el costo de adquisición de los bienes aplicando las siguientes tasas anuales:

Edificio	2%
Vehículos	10%
Equipo de Cómputo	20%
Mobiliario y Equipo de Oficina	3%
Maquinaria	10%
El resto	10%

g) Cuentas por Pagar a Corto Plazo

Las cuentas por pagar a favor de los proveedores de bienes y servicios se registran a su valor nominal y reconocen la obligación de pagar los servicios y la adquisición de bienes conforme se devengan, es decir cuando se reciben los bienes o servicios a entera satisfacción de la Universidad, independientemente de la fecha en que se paguen.

h) Pasivos Contingentes

Las obligaciones laborales al retiro relacionadas con la prima de antigüedad, las indemnizaciones y compensaciones que se tengan que pagar a los empleados que dejen de prestar sus servicios bajo ciertas circunstancias, incluso por despidos injustificados resueltos por los tribunales correspondientes, se reconocen contablemente en el ejercicio en que se pagan y se afecta el presupuesto de egresos respectivo.

Al 31 de diciembre de 2020 existen 7 expedientes laborales radicados en el Tribunal Estatal de Conciliación y Arbitraje de Toluca, Estado de México, los cuales se encuentran en proceso. Adicionalmente existe un expediente penal en contra de una exempleada por 326.3 miles de pesos, sin que a la fecha se haya emitido la resolución definitiva.

i) Participaciones, Aportaciones, Transferencias, Asignaciones, Subsidios y Otras Ayudas

Se registran a su valor nominal y se reconocen cuando efectivamente son cobrados.

j) Ingresos Financieros

Los intereses ganados producto de los excedentes de efectivo que la Universidad mantiene en inversiones en valores de inmediata realización se reconocen cuando se cobran.

k) Gastos y Otras Pérdidas

Se registran a su valor nominal y se reconocen conforme los bienes o servicios se reciben a entera satisfacción de la Universidad, independientemente de la fecha en que se paguen.

l) Impuesto al Valor Agregado

El impuesto al valor agregado pagado a los proveedores se registra formando parte del valor de los bienes y servicios afectando los bienes que conforman los bienes inmuebles y muebles o los gastos.

7. POSICIÓN EN MONEDA EXTRANJERA Y PROTECCIÓN POR RIESGO CAMBIARIO

La Universidad por el presente ejercicio, no ha realizado operaciones en moneda extranjera, por lo tanto, no estuvo obligada a obtener protección de riesgos por variaciones en el tipo de cambio.

8. REPORTE ANALÍTICO DEL ACTIVO

- a) La vida útil o porcentajes de depreciación, se utilizan de acuerdo al Manual Único de Contabilidad Gubernamental, tal y como se indica en el inciso f) de la Nota de Gestión Administrativa 6.
- b) Durante 2020, no han existido cambios en los porcentajes de depreciación o valor residual de los activos.
- c) La Universidad no capitalizó gastos financieros ni de investigación en el ejercicio.
- d) La Universidad no realizó operaciones en moneda extranjera por lo que no presentó riesgos por tipo de cambio, ni celebró operaciones que le generaran riesgo de intereses a su cargo.
- e) La Universidad durante 2020 no activó bienes construidos por la Entidad.
- f) La Universidad no tiene contratos que representen riesgos de carácter significativo que afecten el activo, tales como bienes en garantía, embargos, litigios, títulos de inversiones entregados en garantías, baja significativa del valor de inversiones financieras, etc.
- g) La Universidad no realizó desmantelamiento de activos, ni efectuó procedimientos que tuvieran implicaciones y efectos contables.
- h) La Universidad realiza periódicamente el análisis de la administración de sus activos, con el objeto de que se utilicen de la manera más efectiva.

9. FIDEICOMISOS, MANDATOS Y ANÁLOGOS

Durante el periodo terminado del 1º de enero al 31 de diciembre de 2020 la Universidad no realizó actividades por concepto de fideicomisos, mandatos y análogos.

10. REPORTE DE RECAUDACIÓN

a) Análisis del Comportamiento de la Recaudación

A continuación, se presenta un cuadro que indica el comportamiento que durante el ejercicio 2020 al mes de diciembre se ha recaudado:

	<u>2020</u>
Subsidio Estatal	76,330.7
Subsidio Federal	45,638.0
Programa PROFEXCE 2020	890.8
Ingresos Financieros	30.5
Otros Ingresos y Beneficios Varios	377.2
Total	<u>123,267.2</u>

b) Proyección de la Recaudación e Ingresos a Mediano Plazo

Descripción	Años				
	2021	2022	2023	2024	2025
Ingresos Propios	44,084.0	45,368.0	46,729.0	48,130.0	49,531.0
Subsidio Estatal	46,486.3	47,880.9	49,317.3	50,796.3	52,275.3
Subsidio Federal	46,946.0	48,354.4	49,805.0	51,299.0	52,793.0

Con el incremento en la captación de recursos financieros, permitirá a la Universidad mantener un crecimiento y fortalecimiento de la infraestructura física de la Institución, y así seguir atendiendo las demandas de la comunidad universitaria.

11. INFORMACIÓN SOBRE LA DEUDA Y EL REPORTE ANALÍTICO DE LA DEUDA

a) Utilizar al menos los siguientes indicadores: deuda respecto al PIB y deuda respecto a la recaudación tomando, como mínimo, un período igual o menor a 5 años.

Estos indicadores no son desarrollados por la Universidad, porque no le aplican.

- b) Información de manera agrupada por tipo de valor gubernamental o instrumento financiero en la que se consideren intereses, comisiones, tasa, perfil de vencimiento y otros gastos de la deuda.

Esta información no le aplica a la Universidad.

12. CALIFICACIONES OTORGADAS

La Universidad no realiza operaciones que requieran calificación crediticia.

13. PROCESO DE MEJORA

a) Principales Políticas Interno de Control

La Universidad cuenta con un procedimiento de mejora continua, en el cual, se describe la metodología y los criterios para recoger y tratar la información generada sobre la eficacia de los procesos del sistema de gestión, definiendo las responsabilidades de cada proceso en la presentación de esta información y para mejorar de forma continua mediante la utilización de la política de calidad, objetivos, el inicio y seguimiento de acciones que le permitan conseguir los objetivos planteados, y la revisión periódica del sistema de gestión de calidad.

El personal puede proponer mejoras en los procesos, condiciones de trabajo, las cuales, deben ser canalizadas al Comité de Calidad para su análisis y aprobación, establecer lineamientos, coordinar y analizar los progresos resultantes de la mejora continua de acuerdo a los mecanismos definidos (Juntas de mejoras, mejoras al proceso, etc.).

La Universidad como parte del proceso continuo de mejora organizacional, operativa y administrativa cuenta con un programa de administración de riesgos que le permite identificar las áreas de oportunidad que coadyuven al cumplimiento de los objetivos para la cual fue creada.

Las actividades del Comité de Mejora Regulatoria durante 2020 se vieron limitada por la emergencia sanitaria generada por el SARS-COV2, destacando que, para este año, se concretaron en las siguientes actividades, sin que se hubieran concluido:

- Manual general de organización.- Complementar y actualizar las funciones de cada una de las unidades administrativas para fortalecer las actividades de cada una de ellas y fomentar la mejora continua de los procesos.
- Reglamento de academia de profesores.- Estandarizar funciones y objetivos de los cuerpos colegiados dedicados al análisis y discusión para la mejora de los procesos educativos.
- Reglamento de alumnos.- La inscripción y el registro de aspirantes, al ser de manera digital no requieren el uso de fotografías de los interesados, combatir el rezago escolar, así como permitir la participación de los estudiantes en becas internacionales, federales y estatales.

Para el año 2021 la Universidad implementará programas de trabajo enfocadas, entre otros, a los siguientes aspectos:

- Actualizar el Reglamento interior para mantener renovadas las actividades y lineamientos internos de la institución conforme al contexto actual.

- Actualizar el Manual general de organización para mantener documentadas las actividades que se realizan en la institución, de acuerdo, a las atribuciones de las unidades administrativas y al contexto actual.
- Actualizar el Reglamento de alumnos.
- Crear el Reglamento de Academias de profesores.

La Universidad cuenta con un Órgano Interno de Control, dependiente de la Secretaría de la Contraloría del Gobierno del Estado de México, el cual se encarga de verificar el cumplimiento de la normatividad emitida vigente y demás disposiciones legales aplicables.

b) Medidas de Desempeño Financiero, Metas y Alcance.

La Universidad ha observado el debido cumplimiento en el ejercicio del presupuesto asignado para su operación vigilando en todo momento que las medidas de control presupuestal hayan sido observadas puntualmente.

14. INFORMACIÓN POR SEGMENTOS

El Plan de Desarrollo del Estado de México 2017-2023 contiene los objetivos, las estrategias y las líneas de acción que orientan la labor gubernamental con una perspectiva de mediano y largo plazo, los cuales convergen y se alinean a las metas de los Objetivos de Desarrollo Sostenible de la Agenda 2030 de la Organización de las Naciones Unidas y con base en dicho plan la Universidad elabora los programas y proyectos que a continuación se indican para dar cumplimiento a los objetivos y metas:

Programa de Desarrollo de la Función Pública y Ética en el Servicio Público

Proyecto de Fiscalización, control y evaluación interna de la gestión pública.

Programa de Sistema Anticorrupción del Estado de México y Municipios

Proyecto de Investigación de faltas administrativas.

Proyecto de Responsabilidades administrativas.

Proyecto de Prevención, detección, disuasión, sanción y combate de la corrupción.

Programa de Educación Superior

Proyecto de Educación superior universitaria.

Programa de Estudios de Posgrado

Proyecto de Posgrado.

Programa de Gestión de las Políticas Educativas

Proyecto de Vinculación con el sector productivo.

Programa de Modernización de la Educación

Proyecto de Fortalecimiento de la calidad educativa.

Proyecto de Tecnología aplicada a la educación.

Proyecto de Convivencia escolar sin violencia.

15. EVENTOS POSTERIORES AL CIERRE

Reintegro de PROFEXCE 2020

El 3 y 9 de marzo de 2021, la Universidad reintegró recursos federales e intereses a la Tesorería de la Federación por 181.4 miles de pesos provenientes del programa para el Fortalecimiento de la Excelencia Educativa de 2020.

16. PARTES RELACIONADAS

No existen partes relacionadas que pudieran ejercer influencia sobre la toma de decisiones financieras y operativas.

Los saldos y transacciones realizadas con las partes relacionadas de la Universidad, como son la Secretaría de Finanzas y el ISSEMYM están reflejados en los Estados Financieros y en las Notas de Desglose.

17. APROBACIÓN DE LOS ESTADOS FINANCIEROS

“BAJO PROTESTA DE DECIR VERDAD DECLARAMOS QUE LOS ESTADOS FINANCIEROS Y SUS NOTAS, SON RAZONABLEMENTE CORRECTOS Y SON RESPONSABILIDAD DEL EMISOR”

El Despacho Legorreta Gutiérrez y Compañía, S.C. Contadores Públicos y Consultores, Dictaminó los Estados Financieros de la Universidad Politécnica del Valle de México al 31 de diciembre de 2020, informando que presentan razonablemente, en todos los aspectos materiales, la Situación Financiera de la UPVM.

INFORMACIÓN PRESUPUESTARIA

U P V M

Universidad Politécnica del Valle de México Ingresos y Egresos Del 1 de Enero al 31 de Diciembre de 2020 (Miles de pesos)												
CONCEPTO	PRESUPUESTO AUTORIZADO	%	AMPLIACIÓN	REDUCCIÓN	AUTORIZADO FINAL	%	PRESUPUESTO EJERCIDO	%	VARIACIÓN INICIAL	%	VARIACIÓN MODIFICADO	%
INGRESOS:	139,727.8	100.0	44,448.3	43,267.2	140,908.9	100.0	129,369.3	100.0	-10,358.5	-7.4	-11,539.6	-8.2
Superávit Ejercicio Anterior												
Ordinarios	139,727.8	100.0	42,889.4	43,267.2	139,360.0	98.9	123,267.2	95.3	-16,460.6	-11.8	-16,082.8	-11.5
Estatales	139,727.8	100.0	42,889.4	43,267.2	139,350.0	98.9	123,267.2	95.3	-16,460.6	-11.8	-16,082.8	-11.5
- Tributarios												
Impuestos sobre Erogaciones												
Impuestos sobre Tenencia												
Otros Impuestos y Accesorios												
- No Tributarios							30.5		30.5		30.5	
Derechos												
Sector Central												
Organismos Auxiliares												
Aportaciones de Mejoras												
Productos							30.5		30.5		30.5	
Aprovechamientos												
Ingresos Financieros												
Aportaciones y Cuotas de Seguridad Social												
Ingreso por Venta de Bienes y Servicios	41,998.7	30.1		41,998.7			377.2	.3	-41,621.5	-99.1	377.2	
Transferencias, Asignaciones, Subsidio y Otras Ayudas	97,729.1	69.9	42,889.4	1,268.5	139,350.0	98.9	122,859.5	95.0	25,130.4	25.7	-16,490.5	-11.8
Federales												
Participaciones Federales												
Fondos de Aportaciones Ramo 33												
Otros Apoyos Federales												
Extraordinarios			1,558.9		1,558.9	1.1	6,102.1	4.7	6,102.1		4,543.2	291.4
Generación de ADEFAS			1,558.9		1,558.9		6,102.1	4.7	6,102.1		4,543.2	291.4
Financiamientos						4.2						
EGRESOS:	139,727.8	100.0	56,123.9	54,942.8	140,908.9	100.0	124,286.9	100.0	15,440.9	11.1	16,622.0	11.8
Poderes Legislativo y Judicial												
Poder Legislativo												
Poder Judicial												
Gasto Total de Poder Ejecutivo	139,727.8	100.0	56,123.9	54,942.8	140,908.9	100.0	124,286.9	100.0	15,440.9	11.1	16,622.0	11.8
Gasto Programable:	139,727.8	100.0	53,284.8	53,662.6	139,350.0	98.9	123,006.7	99.0	16,721.1	12.0	16,343.3	11.7
Gasto Corriente	121,073.6	86.6	51,932.9	42,410.7	130,595.8	92.7	120,668.9	97.1	404.7	.3	9,926.9	7.6
Servicios Personales	85,637.5	61.3	29,109.0	17,109.0	97,637.5	69.3	97,485.3	78.4	-11,847.8	-13.8	152.2	
Gasto Operativo	35,436.1	25.4	22,823.9	25,301.7	32,958.3	23.4	23,183.6	18.7	12,252.5	34.6	9,774.7	29.7
- Materiales y Suministros	10,240.1	7.3	4,762.8	5,728.0	9,274.9	6.6	4,025.7	3.2	6,214.4	60.7	5,249.2	56.6
- Servicios Generales	25,196.0	18.0	18,061.1	19,573.7	23,683.4	16.8	19,157.9	15.4	6,038.1	24.0	4,525.5	19.1
Transferencias	3,628.9	2.6	612.4	3,712.4	528.9	.4	132.8	.1	3,496.1	96.3	396.1	74.9
- Organismos Autónomos												
- Subsidios y Apoyos	3,628.9	2.6	612.4	3,712.4	528.9	.4	132.8	.1	3,496.1	96.3	396.1	74.9
Inversión Pública	15,025.3	10.8	739.5	7,539.5	8,225.3	5.8	2,205.0	1.8	12,820.3	85.3	6,020.3	73.2
- Bienes Muebles e Inmuebles	15,025.3		739.5	7,539.5	8,225.3	5.8	2,205.0	1.8	12,820.3	85.3	6,020.3	73.2
- Obra Pública												
- Inversión Financiera												
Gasto no Programable			2,839.1	1,280.2	1,558.9	1.1	1,280.2	1.0	-1,280.2		278.7	
Transferencias a Municipios												
- Participaciones												
- Aportaciones del Ramo 33												
- Convenios												
Deuda Pública			2,839.1	1,280.2	1,558.9	1.1	1,280.2	1.0	-1,280.2		278.7	17.9
- Costo Financiero de la Deuda												
- Amortizaciones												
- Pago de ADEFAS			2,839.1	1,280.2	1,558.9	1.1	1,280.2	1.0	-1,280.2			
Superávit(+)/ Déficit (-)			-11,675.6	-11,675.6			5,082.4		-5,082.4		-5,082.4	
% de los Ingresos							3.9					

CUENTA PÚBLICA DEL GOBIERNO, ORGANISMOS AUXILIARES Y AUTÓNOMOS DEL ESTADO DE MÉXICO 2020

Universidad Politécnica del Valle de México Estado Analítico de Ingresos Del 1 de Enero al 31 de Diciembre de 2020 (Miles de pesos)						
Rubro de Ingresos	Ingreso					Diferencia (6= 5 - 1)
	Estimado	Ampliaciones y Reducciones	Modificado	Devengado	Recaudado	
	(1)	(2)	(3= 1 + 2)	(4)	(5)	
Impuestos						
Cuotas y Aportaciones de Seguridad Social						
Contribuciones de Mejoras						
Derechos						
Productos				30.5	30.5	30.5
Aprovechamientos				377.2	377.2	377.2
Ingresos por Ventas de Bienes, Prestación de Servicios y Otros Ingresos	41,998.7	-41,998.7	.0			-41,998.7
Participaciones, Aportaciones, Convenios, Incentivos Derivados de la Colaboración Fiscal y Fondos Distintos de Aportaciones						
Transferencias, Asignaciones, Subsidios y Subvenciones, y Pensiones y Jubilaciones	97,729.1	41,620.9	139,350.0	122,859.5	122,859.5	25,130.4
Ingresos Derivados de Financiamientos		1,558.9	1,558.9	6,102.1	6,102.1	6,102.1
Total	139,727.8	1,181.1	140,908.9	129,369.3	129,369.3	-10,358.5
				Ingresos excedentes ¹		

Estado Analítico de Ingresos Por Fuente de Financiamiento	Ingreso					Diferencia (6= 5 - 1)
	Estimado	Ampliaciones y Reducciones	Modificado	Devengado	Recaudado	
	(1)	(2)	(3= 1 + 2)	(4)	(5)	
Ingresos del Poder Ejecutivo Federal o Estatal y de los Municipios	.0	.0	.0	.0	.0	.0
Impuestos			.0	.0	.0	.0
Cuotas y Aportaciones de Seguridad Social			.0	.0	.0	.0
Contribuciones de Mejoras			.0	.0	.0	.0
Derechos			.0	.0	.0	.0
Productos			.0	.0	.0	.0
Aprovechamientos			.0	.0	.0	.0
Participaciones, Aportaciones, Convenios, Incentivos Derivados de la Colaboración Fiscal y Fondos Distintos de Aportaciones			.0	.0	.0	.0
Transferencias, Asignaciones, Subsidios y Subvenciones, y Pensiones y Jubilaciones			.0	.0	.0	.0
Ingresos de los Entes Públicos de los Poderes Legislativo y Judicial, de los Órganos Autónomos y del Sector Paraestatal o Paramunicipal, así como de las Empresas Productivas del Estado	139,727.8	-377.8	139,350.0	123,267.2	123,267.2	-16,460.6
Cuotas y Aportaciones de Seguridad Social			.0	.0	.0	.0
Productos			.0	30.5	30.5	30.5
Ingresos por Venta de Bienes, Prestación de Servicios y Otros Ingresos	41,998.7	-41,998.7	.0	377.2	377.2	-41,621.5
Transferencias, Asignaciones, Subsidios y Subvenciones, y Pensiones y Jubilaciones	97,729.1	41,620.9	139,350.0	122,859.5	122,859.5	25,130.4
Ingresos Derivados de Financiamiento	0	1,558.9	1,558.9	6,102.1	6,102.1	6,102.1
Ingresos Derivados de Financiamientos		1,558.9	1,558.9	6,102.1	6,102.1	6,102.1
Total	139,727.8	1,181.1	140,908.9	129,369.3	129,369.3	-10,358.5
				Ingresos excedentes ¹		

Universidad Politécnica del Valle de México
INGRESOS
(Miles de Pesos)

INGRESOS	PREVISTO	PRESUPUESTO 2020		TOTAL AUTORIZADO	RECAUDADO	VARIACIÓN	
		ASIGNACIONES Y/O AMPLIACIONES	REDUCCIONES Y/O DISMINUCIONES			IMPORTE	%
INGRESOS DE GESTIÓN	41,998.7			41,998.7			
Ingresos por Venta de Bienes y Servicios	41,998.7			41,998.7			
PARTICIPACIONES, APORTACIONES, TRANSFERENCIAS, ASIGNACIONES, SUBSIDIOS Y OTRAS AYUDAS	97,729.1	42,889.4	1,268.5	139,350.0	122,859.5	16,490.5	11.8
Subsidio	97,729.1	42,889.4	1,268.5	139,350.0	122,859.5	16,490.5	11.8
OTROS INGRESOS Y BENEFICIOS		1,558.9		1,558.9	6,509.8	-4,950.9	-317.6
Ingresos Financieros					30.5	-30.5	
Pasivos que se Generen como Resultado de Erogaciones que se Devengan en el Ejercicio Fiscal pero que queden Pendientes de Liquidar al Cierre del Mismo		1,558.9		1,558.9	6,102.1	-4,543.2	-291.4
Ingresos Diversos					377.2	-377.2	
T O T A L	139,727.8	44,448.3	43,267.2	140,908.9	129,369.3	11,539.6	8.2

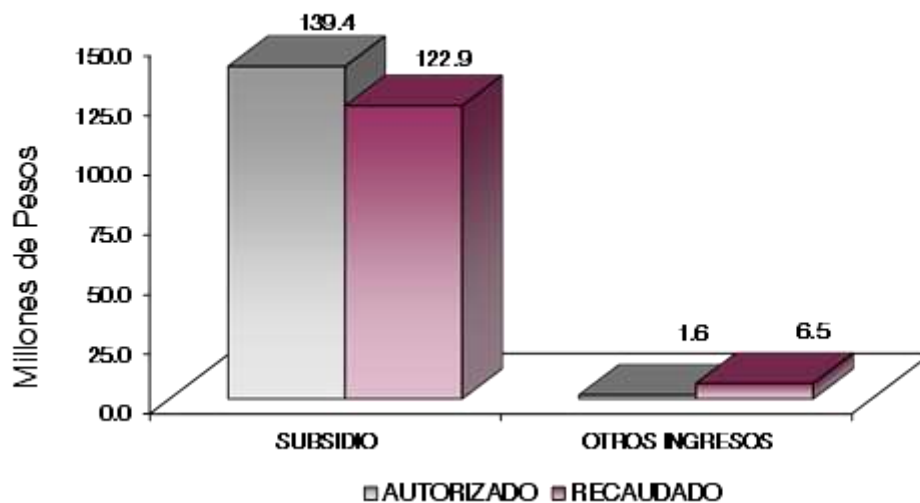

NOTAS AL PRESUPUESTO DE INGRESOS

INGRESOS

Se tuvo previsto recaudar ingresos por 139 millones 727.8 miles de pesos, posteriormente se autorizaron ampliaciones y reducciones netas de más por 1 millón 181.1 miles de pesos, obteniendo un autorizado modificado por 140 millones 908.9 miles de pesos. De dicho importe se recaudaron 129 millones 369.3 miles de pesos, obteniendo una variación por 11 millones 539.6 miles de pesos, lo que representó el 8.2 por ciento del total autorizado.

INGRESOS DE GESTIÓN

Ingresos por Venta de Bienes y Servicios

En este rubro se autorizaron ingresos por 41 millones 998.7 miles de pesos, los cuales son recaudados en subsidio estatal, cumpliendo con el convenio de colaboración administrativa para la recaudación de los ingresos percibidos por las Entidades Públicas.

PARTICIPACIONES, APORTACIONES, TRANSFERENCIAS, ASIGNACIONES, SUBSIDIOS Y OTRAS AYUDAS

Subsidio

En este rubro se autorizaron ingresos por 97 millones 729.1 miles de pesos, posteriormente se tuvo ampliaciones y reducciones netas por 41 millones 620.9 miles de pesos, obteniendo un presupuesto modificado autorizado por 139 millones 350 mil pesos, de los cuales se recaudaron 122 millones 859.5 miles de pesos, obteniendo una variación por 16 millones 490.5 miles de pesos, que representó el 11.8 por ciento del total autorizado.

OTROS INGRESOS Y BENEFICIOS

En este rubro se otorgó una ampliación por 1 millón 558.9 miles de pesos, para Pasivos que se Generan como Resultado de Erogaciones que se Devengan en el Ejercicio Fiscal pero que quedan pendientes de Liquidar al Cierre del Mismo, y se lograron recaudar 6 millones 509.8 miles de pesos, el importe recaudado corresponde a ingresos financieros por 30.5 miles de pesos, pasivos pendientes de liquidar al cierre del ejercicio por 6 millones 102.1 miles de pesos e ingresos diversos por 377.2 miles de pesos.

Universidad Politécnica del Valle de México
Estado Analítico del Ejercicio del Presupuesto de Egresos
Clasificación por Objeto del Gasto (Capítulo y Concepto)
Del 1 de Enero al 31 de Diciembre de 2020
(Miles de Pesos)

Concepto	Egresos					Subejercicio 6 = (3 - 4)
	Aprobado	Ampliaciones/ (Reducciones)	Modificado	Devengado	Pagado	
	1	2	3 = (1 + 2)	4	5	
Servicios Personales	85,637.5	12,000.0	97,637.5	97,485.3	97,417.8	152.2
Remuneraciones al Personal de Carácter Permanente	50,544.4	6,834.8	57,379.2	57,372.3	57,372.3	6.9
Remuneraciones al Personal de Carácter Transitorio	1,452.6	-1,450.0	2.6			2.6
Remuneraciones Adicionales y Especiales	17,797.3	3,508.3	21,305.6	21,276.3	21,276.3	29.3
Seguridad Social	11,243.3	2,398.6	13,641.9	13,570.8	13,524.6	71.1
Otras Prestaciones Sociales y Económicas	3,038.6	985.3	4,023.9	3,997.7	3,997.7	26.2
Previsiones			.0			.0
Pago de Estímulos a Servidores Públicos	1,561.3	-277.0	1,284.3	1,268.2	1,246.9	16.1
Materiales y Suministros	10,240.1	-965.2	9,274.9	4,025.7	3,944.7	5,249.2
Materiales de Administración, Emisión de Documentos y Artículos Oficiales	2,237.7	136.5	2,374.2	1,429.7	1,412.5	944.5
Alimentos y Utensilios	37.6	47.6	85.2	73.5	73.5	11.7
Materias Primas y Materiales de Producción y Comercialización	369.3	89.1	458.4	43.5	43.5	414.9
Materiales y Artículos de Construcción y de Reparación	5,523.5	-2,003.2	3,520.3	846.6	846.6	2,673.7
Productos Químicos, Farmacéuticos y de Laboratorio	126.8	588.3	715.1	615.0	615.0	100.1
Combustibles, Lubricantes y Aditivos	675.1	34.9	710.0	399.6	399.6	310.4
Vestuario, Blancos, Prendas de Protección y Artículos Deportivos	531.5	-384.3	147.2	56.6	56.6	90.6
Materiales y Suministros Para Seguridad	14.7	-1.1	14.6			14.6
Herramientas, Refacciones y Accesorios Menores	723.9	526.0	1,249.9	561.2	497.4	688.7
Servicios Generales	25,196.0	-1,512.6	23,683.4	19,157.9	17,196.9	4,525.5
Servicios Básicos	2,209.6	138.9	2,348.5	1,898.4	1,834.4	450.1
Servicios de Arrendamiento	61.9		61.9			61.9
Servicios Profesionales, Científicos, Técnicos y Otros Servicios	5,671.0	3,700.8	9,371.8	8,533.7	7,161.5	838.1
Servicios Financieros, Bancarios y Comerciales	1,192.1	-428.0	764.1	559.6	559.6	204.5
Servicios de Instalación, Reparación, Mantenimiento y Conservación	12,892.1	-7,275.4	5,616.7	4,486.0	4,222.3	1,130.7
Servicios de Comunicación Social y Publicidad	97.1	-3.0	94.1	23.7	23.7	70.4
Servicios de Traslado y Viáticos	816.1	23.0	839.1	264.3	264.3	574.8
Servicios Oficiales	890.4	-390.0	500.4	14.8	14.8	485.6
Otros Servicios Generales	1,365.7	2,721.1	4,086.8	3,377.4	3,116.3	709.4
Transferencias, Asignaciones, Subsidios y Otras Ayudas	3,628.9	-3,100.0	528.9	132.8	132.8	396.1
Transferencias Internas y Asignaciones al Sector Público			.0			.0
Transferencias al Resto del Sector Público			.0			.0
Subsidios y Subvenciones			.0			.0
Ayudas Sociales	3,628.9	-3,100.0	528.9	132.8	132.8	396.1
Pensiones y Jubilaciones			.0			.0
Transferencias a Fideicomisos, Mandatos y Otros Análogos			.0			.0
Transferencias a la Seguridad Social			.0			.0
Donativos			.0			.0
Transferencias al Exterior			.0			.0
Bienes Muebles, Inmuebles e Intangibles	15,025.3	-6,800.0	8,225.3	2,205.0	2,205.0	6,020.3
Mobiliario y Equipo de Administración	4,125.6	-2,399.1	1,726.5	1,658.6	1,658.6	67.9
Mobiliario y Equipo Educativo y Recreativo		114.6	114.6	74.7	74.7	39.9
Equipo e Instrumental Médico y de Laboratorio			.0			.0
Vehículos y Equipo de Transporte	3,000.0	-365.1	2,634.9			2,634.9
Equipo de Defensa y Seguridad			.0			.0
Maquinaria, Otros Equipos y Herramientas	6,699.7	-4,150.4	2,549.3	69.1	69.1	2,480.2
Activos Biológicos			.0			.0
Bienes Inmuebles			.0			.0
Activos Intangibles	1,200.0		1,200.0	402.6	402.6	797.4
Inversión Pública	.0	.0	.0	.0	.0	.0
Obra Pública en Bienes de Dominio Público			.0			.0
Obra Pública en Bienes Propios			.0			.0
Proyectos Productivos y Acciones de Fomento			.0			.0
Inversiones Financieras y Otras Provisiones	.0	.0	.0	.0	.0	.0
Inversiones Para el Fomento de Actividades Productivas			.0			.0
Acciones y Participaciones de Capital			.0			.0
Compra de Títulos y Valores			.0			.0
Concesión de Préstamos			.0			.0
Inversiones en Fideicomisos, Mandatos y Otros Análogos			.0			.0
Otras Inversiones Financieras			.0			.0
Provisiones para Contingencias y Otras Erogaciones Especiales			.0			.0
Participaciones y Aportaciones	.0	.0	.0	.0	.0	.0
Participaciones			.0			.0
Aportaciones			.0			.0
Convenios			.0			.0
Deuda Pública	.0	1,558.9	1,558.9	1,280.2	1,280.2	278.7
Amortización de la Deuda Pública			.0			.0
Intereses de la Deuda Pública			.0			.0
Comisiones de la Deuda Pública			.0			.0
Gastos de la Deuda Pública			.0			.0
Costo por Coberturas			.0			.0
Apoyos Financieros			.0			.0
Adeudos de Ejercicios Fiscales Anteriores		1,558.9	1,558.9	1,280.2	1,280.2	278.7
Total del Gasto	139,727.8	1,181.1	140,908.9	124,286.9	122,177.4	16,622.0

Universidad Politécnica del Valle de México
 Estado Analítico del Ejercicio del Presupuesto de Egresos
 Clasificación Económica (por Tipo de Gasto)
 Del 1 de Enero al 31 de Diciembre de 2020
 (Miles de Pesos)

Concepto	Egresos					Subejercicio 6 = (3 - 4)
	Aprobado	Ampliaciones/ (Reducciones)	Modificado	Devengado	Pagado	
	1	2	3 = (1 + 2)	4	5	
Gasto Corriente	124,702.5	6,422.2	131,124.7	120,801.7	118,692.2	10,323.0
Gasto de Capital	15,025.3	6,800.0	8,225.3	2,205.0	2,205.0	6,020.3
Amortización de la Deuda y Disminución de Pasivos		1,558.9	1,558.9	1,280.2	1,280.2	278.7
Pensiones y Jubilaciones			-			-
Participaciones			-			-
Total del Gasto	139,727.8	1,181.1	140,908.9	124,286.9	122,177.4	16,622.0

Universidad Politécnica del Valle de México
 Estado Analítico del Ejercicio del Presupuesto de Egresos
 Clasificación Administrativa
 Del 1 de Enero al 31 de Diciembre de 2020
 (Miles de Pesos)

Concepto	Egresos					Subejercicio 6 = (3 - 4)
	Aprobado	Ampliaciones/ (Reducciones)	Modificado	Devengado	Pagado	
	1	2	3 = (1 + 2)	4	5	
Entidades Paraestatales y Fideicomisos No Empresariales y No Financieros	139,727.8	1,181.1	140,908.9	124,286.9	122,177.4	16,622.0
Instituciones Públicas de Seguridad Social						
Entidades Paraestatales Empresariales No Financieras con Participación Estatal Mayoritaria						
Fideicomisos Empresariales No Financieros con Participación Estatal Mayoritaria						
Entidades Paraestatales Empresariales Financieras Monetarias con Participación Estatal Mayoritaria						
Entidades Paraestatales Empresariales Financieras No Monetarias con Participación Estatal Mayoritaria						
Fideicomisos Financieros Públicos con Participación Estatal Mayoritaria						
Total del Gasto	139,727.8	1,181.1	140,908.9	124,286.9	122,177.4	16,622.0

Universidad Politécnica del Valle de México
 Estado Analítico del Ejercicio del Presupuesto de Egresos
 Clasificación Administrativa
 Del 1 de Enero al 31 de Diciembre de 2020
 (Miles de Pesos)

Concepto	Egresos					Subejercicio 6 = (3 - 4)
	Aprobado	Ampliaciones/ (Reducciones)	Modificado	Devengado	Pagado	
	1	2	3 = (1 + 2)	4	5	
210C270000 Universidad Politécnica del Valle de México	139,727.8	1,181.1	140,908.9	124,286.9	122,177.4	16,622.0
Total del Gasto	139,727.8	1,181.1	140,908.9	124,286.9	122,177.4	16,622.0

Universidad Politécnica del Valle de México
Estado Analítico del Ejercicio del Presupuesto de Egresos
Clasificación Administrativa
Del 1 de Enero al 31 de Diciembre de 2020
(Miles de pesos)

Concepto	Egresos					Subejercicio
	Aprobado	Ampliaciones/ (Reducciones)	Modificado	Devengado	Pagado	
	1	2	3 = (1 + 2)	4	5	
Poder Ejecutivo	139,727.8	1,181.1	140,908.9	124,286.9	122,177.4	16,622.0
Poder Legislativo						
Poder Judicial						
Órganos Autónomos						
Total del Gasto	139,727.8	1,181.1	140,908.9	124,286.9	122,177.4	16,622.0

Universidad Politécnica del Valle de México
Estado Analítico del Ejercicio del Presupuesto de Egresos
Clasificación Funcional (Finalidad y Función)
Del 1 de Enero al 31 de Diciembre de 2020
(Miles de Pesos)

Concepto	Egresos					Subejercicio
	Aprobado	Ampliaciones/ (Reducciones)	Modificado	Devengado	Pagado	
	1	2	3 = (1 + 2)	4	5	
Gobierno	1,978.1	-	1,978.1	1,448.8	1,448.8	529.3
Legislación						
Justicia						
Coordinación de la Política de Gobierno	1,978.1		1,978.1	1,448.8	1,448.8	529.3
Relaciones Exteriores						
Asuntos Financieros y Hacendarios						
Seguridad Nacional						
Asuntos de Orden Público y de Seguridad Interior						
Otros Servicios Generales						
Desarrollo Social	137,749.7	- 377.8	137,371.9	121,557.9	119,448.4	15,814.0
Protección Ambiental						
Vivienda y Servicios a la Comunidad						
Salud						
Recreación, Cultura y Otras Manifestaciones Sociales						
Educación	137,749.7	- 377.8	137,371.9	121,557.9	119,448.4	15,814.0
Protección Social						
Otros Asuntos Sociales						
Desarrollo Económico	-	-	-	-	-	-
Asuntos Económicos, Comerciales y Laborales en General						
Agropecuaria, Silvicultura, Pesca y Caza						
Combustibles y Energía						
Minería, Manufacturas y Construcción						
Transporte						
Comunicaciones						
Turismo						
Ciencia, Tecnología e Innovación						
Otras Industrias y Otros Asuntos Económicos						
Otras no Clasificadas en Funciones Anteriores	-	1,558.9	1,558.9	1,280.2	1,280.2	278.7
Transacciones de la Deuda Pública / Costo Financiero de la Deuda						
Transferencias, Participaciones y Aportaciones entre Diferentes Niveles y Órdenes de Gobierno						
Saneamiento del Sistema Financiero						
Adeudos de Ejercicios Fiscales Anteriores		1,558.9	1,558.9	1,280.2	1,280.2	278.7
Total del Gasto	139,727.8	1,181.1	140,908.9	124,286.9	122,177.4	16,622.0

Universidad Politécnica del Valle de México
 Endeudamiento Neto
 Del 1 de Enero al 31 de Diciembre de 2020
 (Miles de Pesos)

Identificación de Crédito o Instrumento	Contratación/Colocación	Amortización	Endeudamiento Neto
	A	B	C = A - B
Créditos Bancarios			
			-
			-
			-
			-
			-
			-
Total Créditos Bancarios	-	-	-
Otros Instrumentos de Deuda			
			-
			-
			-
			-
			-
			-
Total Otros Instrumentos de Deuda	-	-	-
TOTAL	-	-	-

NO Aplica

Universidad Politécnica del Valle de México
 Intereses de la Deuda
 Del 1 de Enero al 31 de Diciembre de 2020
 (Miles de Pesos)

Identificación de Crédito o Instrumento	Devengado	Pagado
Créditos Bancarios		
Total de Intereses de Créditos Bancarios	-	-
Otros Instrumentos de Deuda		
Total de Intereses de Otros Instrumentos de Deuda	-	-
TOTAL	-	-

NO Aplica

Universidad Politécnica del Valle de México
EGRESOS POR CAPÍTULO
(Miles de Pesos)

EGRESOS	PRESUPUESTO 2020			TOTAL AUTORIZADO	VARIACIÓN		
	PREVISTO	ASIGNACIONES Y/O AMPLIACIONES	REDUCCIONES Y/O DISMINUCIONES		EJERCIDO	IMPORTE	%
Servicios Personales	85,637.5	29,109.0	17,109.0	97,637.5	97,485.3	152.2	.2
Materiales y Suministros	10,240.1	4,762.8	5,728.0	9,274.9	4,025.7	5,249.2	56.6
Servicios Generales	25,196.0	18,061.1	19,573.7	23,683.4	19,157.9	4,525.5	19.1
Transferencias, Asignaciones, Subsidios y Otras Ayudas	3,628.9	612.4	3,712.4	528.9	132.8	396.1	74.9
Bienes Muebles, Inmuebles e Intangibles	15,025.3	739.5	7,539.5	8,225.3	2,205.0	6,020.3	73.2
Deuda Pública		2,839.1	1,280.2	1,558.9	1,280.2	278.7	17.9
T O T A L	139,727.8	56,123.9	54,942.8	140,908.9	124,286.9	16,622.0	11.8

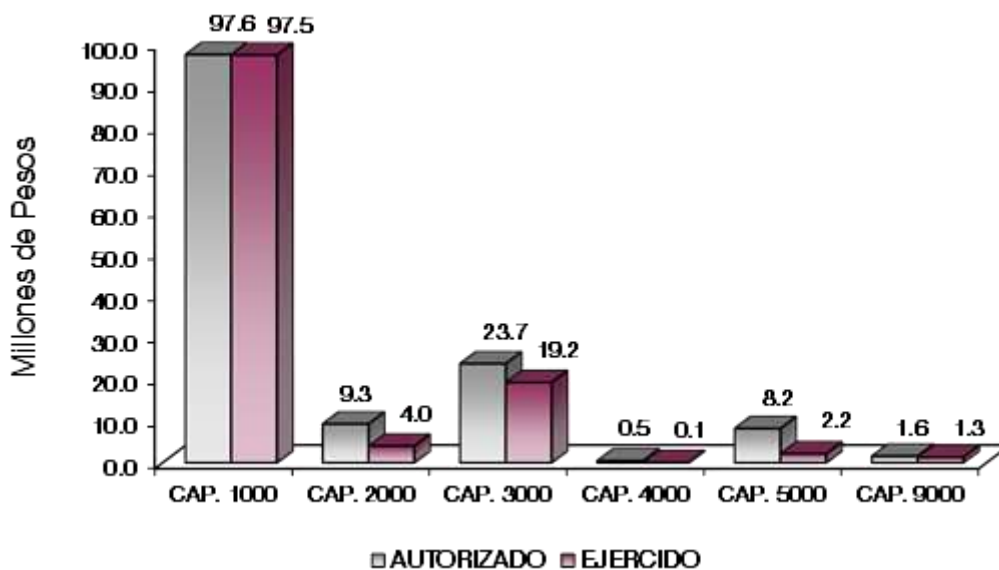

NOTAS AL PRESUPUESTO DE EGRESOS

EGRESOS

Se tuvo un presupuesto inicial de 139 millones 727.8 miles de pesos, posteriormente se autorizaron ampliaciones, reducciones y traspasos netos de más por 1 millón 181.1 miles de pesos, con lo que se determinó un presupuesto autorizado modificado de 140 millones 908.9 miles de pesos de los cuales se ejercieron 124 millones 286.9 miles de pesos, obteniendo una variación de 16 millones 622 mil pesos equivalentes a 11.8 por ciento respecto al monto autorizado.

SERVICIOS PERSONALES

El presupuesto autorizado inicial de este capítulo fue de 85 millones 637.5 miles de pesos, posteriormente se obtuvieron ampliaciones y traspasos de más por 12 millones de pesos, obteniendo un presupuesto modificado por 97 millones 637.5 miles de pesos de los cuales se ejercieron 97 millones 485.3 miles de pesos, obteniendo una variación por 152.2 miles de pesos, que representó el 0.2 por ciento del total autorizado.

MATERIALES Y SUMINISTROS

El autorizado inicial en este capítulo fue de 10 millones 240.1 miles de pesos, posteriormente se autorizaron ampliaciones, reducciones y traspasos netos de menos por 965.2 miles de pesos, obteniendo un presupuesto modificado de 9 millones 274.9 miles de pesos, de los cuales se ejercieron 4 millones 025.7 miles de pesos, obteniendo una variación por 5 millones 249.2 miles de pesos, que representó el 56.6 por ciento del total autorizado.

SERVICIOS GENERALES

El autorizado inicial de este capítulo fue de 25 millones 196 mil pesos, posteriormente se autorizaron ampliaciones, reducciones y traspasos netos de menos por 1 millón 512.6 miles de pesos, obteniendo un presupuesto autorizado por 23 millones 683.4 miles de pesos, de los cuales se ejercieron 19 millones 157.9 miles de pesos, obteniendo una variación por 4 millones 525.5 miles de pesos, que representó el 19.1 por ciento del total autorizado.

TRANSFERENCIAS ASIGNACIONES, SUBSIDIOS Y OTRAS AYUDAS

El presupuesto autorizado inicial de este capítulo fue de 3 millones 628.9 miles de pesos, de los cuales se tuvo una reducción por 3 millones 100 mil pesos, obteniendo un presupuesto autorizado modificado por un importe de 528.9 miles de pesos, de los cuales se ejercieron 132.8 miles de pesos, obteniendo una variación de 396.1 miles de pesos, que representó 74.9 por ciento respecto al autorizado.

BIENES MUEBLES, INMUEBLES INTANGIBLES

El autorizado inicial para este capítulo fue de 15 millones 025.3 miles de pesos de los cuales se tuvo una reducción por 6 millones 800 mil pesos, obteniendo un presupuesto autorizado por 8 millones 225.3 miles de pesos de los cuales se ejercieron 2 millones 205 mil pesos, obteniendo una variación por 6 millones 020.3 miles de pesos, que representó el 73.2 por ciento del total autorizado.

DEUDA PÚBLICA

Para este rubro se autorizó una ampliación por 1 millón 558.9 miles de pesos de los cuales se ejercieron 1 millón 280.2 miles de pesos, obteniendo una variación por 278.7 miles de pesos que representó el 17.9 por ciento del monto autorizado.

INFORMACIÓN PRESUPUESTAL

Universidad Politécnica del Valle de México
EGRESOS POR OBJETO DEL GASTO
(Miles de Pesos)

CAPÍTULO Y OBJETO DEL GASTO	PRESUPUESTO 2020					EJERCIDO	VARIACIÓN
	PREVISTO	ASIGNACIONES Y/O AMPLIACIONES	REDUCCIONES Y/O DISMINUCIONES	TOTAL AUTORIZADO			
SERVICIOS PERSONALES	85,637.5	29,109.0	17,109.0	97,637.5	97,485.3	152.2	
Sueldo Base	35,532.5	5,814.7	5,887.0	35,460.2	35,458.7	1.5	
Hora Clase	15,011.8	7,684.1	777.0	21,918.9	21,913.7	5.2	
Honorarios Asimilables a Salario	1,452.6		1,450.0	2.6		2.6	
Prima por Años de Servicio	1,501.3	3,490.0		4,991.3	4,987.4	3.9	
Prima Vacacional	3,353.4	1,748.4	1,370.0	3,731.8	3,729.2	2.6	
Aguinaldo	8,102.8	2,722.1	1,393.0	9,431.9	9,429.7	2.2	
Vacaciones no Disfrutadas por Finiquito		173.0		173.0	171.4	1.6	
Compensación por Retabulación	599.7		570.0	29.7	22.8	6.9	
Gratificación	3,365.8	225.0	3,110.0	480.8	475.8	5.0	
Gratificación por Productividad		1,210.0		1,210.0	1,209.1	.9	
Labores Docentes	874.3	432.8	50.0	1,257.1	1,250.9	6.2	
Aportaciones de Servicio de Salud	5,455.8	1,360.3	560.0	6,256.1	6,246.3	9.8	
Aportaciones al Sistema Solidario de Reparto	3,641.5	1,319.3	280.0	4,680.8	4,674.6	6.2	
Aportaciones del Sistema de Capitalización Individual	894.0	465.0	203.0	1,156.0	1,145.2	10.8	
Aportaciones para Financiar los Gastos Generales de Administración del ISSEMyM	591.9	70.0	110.0	551.9	546.5	5.4	
Aportaciones para Riesgo de Trabajo	521.5	414.0	50.0	885.5	884.8	.7	
Seguros y Fianzas	138.7	73.0	100.0	111.7	73.4	38.3	
Cuotas para Fondo de Retiro	65.3	100.0	75.0	90.3	87.5	2.8	
Seguro de Separación Individualizado	1,201.5	100.0	670.0	631.5	627.9	3.6	
Becas Institucionales	145.2		129.0	16.2	13.5	2.7	
Despensa	1,626.6	1,684.3	25.0	3,285.9	3,268.7	17.2	
Reconocimiento a Servidores Públicos		23.0		23.0	21.3	1.7	
Estímulos por Puntualidad y Asistencia	1,561.3		300.0	1,261.3	1,246.9	14.4	
Recompensas							
MATERIALES Y SUMINISTROS	10,240.1	4,762.8	5,728.0	9,274.9	4,025.7	5,249.2	
Materiales y Útiles de Oficina	806.2	113.9	361.7	558.4	552.1	6.3	
Enseres de Oficina	81.2	6.2	12.4	75.0		75.0	
Material y Útiles de Imprenta y Reproducción		54.0		54.0	27.5	26.5	
Materiales y Útiles para el Procesamiento en Equipos y Bienes Informáticos	107.6	587.7	24.5	670.8	258.0	412.8	
Material de Información	11.7	103.9	1.8	113.8	112.3	1.5	
Material y Enseres de Limpieza	328.3	260.9	158.6	430.6	430.6		
Material Didáctico	510.7	193.5	418.9	285.3	15.5	269.8	
Material para Identificación y Registro	391.7	30.5	235.9	186.3	33.5	152.8	
Productos Alimenticios para Personas	27.8	51.9	3.7	76.0	73.3	2.7	
Utensilios para el Servicio de Alimentación	9.8	.5	1.0	9.3	.2	9.1	
Materias Primas y Materiales de Producción	251.9	17.7	70.4	199.2		199.2	
Combustibles Lubricantes, Aditivos, Carbon y sus Derivados		50.0		50.0	43.5	6.5	
Productos Químicos Farmacéuticos y de Laboratorio		1.0		1.0	.1	.9	
Otros Productos Adquiridos	117.4	108.2	17.5	208.1	.1		
Vidrio y Productos de Vidrio		50.0		50.0		50.0	
Material Eléctrico y Electrónico	5,000.5	675.7	2,989.6	2,686.6	458.4	2,228.2	
Artículos Metálicos para Construcción	102.7	7.2	14.4	95.5	71.5	24.0	
Materiales Complementarios	78.3	6.2	12.4	72.1		72.1	
Material de Señalización	29.4	1.5	3.1	27.8		27.8	
Árboles y Plantas de Ornato	78.3	4.1	8.2	74.2	5.7	68.5	
Materiales de Construcción	163.1	3.1	23.3	142.9	29.0	113.9	
Estructuras y Manufacturas para Todo Tipo de Construcción	71.2	300.0		371.2	282.0	89.2	
Sustancias Químicas		8.0		8.0	1.2	6.8	
Plaguidas, Abonos y Fertilizantes		3.0		3.0	2.2	.8	
Medicinas y Productos Farmacéuticos	49.4	3.3	9.6	43.1		43.1	
Materiales, Accesorios y Suministros Médicos	77.4	21.3	27.6	71.1	39.2	31.9	
Materiales, Accesorios y Suministros de Laboratorio		590.0		590.0	572.4	17.6	
Combustibles, Lubricantes y Aditivos	675.1	378.7	343.9	709.9	399.6	310.3	
Vestuario y Uniformes	402.2	308.7	637.3	73.6	38.0	35.6	
Prendas de Seguridad y Protección Personal	50.0	1.5	3.1	48.4	17.8	30.6	

CUENTA PÚBLICA DEL GOBIERNO, ORGANISMOS AUXILIARES Y AUTÓNOMOS DEL ESTADO DE MÉXICO 2020

CAPÍTULO Y OBJETO DEL GASTO	P R E S U P U E S T O 2 0 2 0					
	PREVISTO	ASIGNACIONES Y/O AMPLIACIONES	REDUCCIONES Y/O DISMINUCIONES	TOTAL AUTORIZADO	EJERCIDO	VARIACIÓN
Artículos Deportivos	79.4	4.1	58.2	25.3	.8	24.5
Prendas de Protección	14.7	1.0	2.1	13.6		13.6
Refacciones, Accesorios y Herramientas	39.1	724.8	7.6	756.3	313.7	442.6
Refacciones y Accesorios Menores de Edificios	29.4	2.1	4.1	27.4	7.0	20.4
Refacciones y Accesorios Menores para Mobiliario y Equipo de Administración	146.8	10.3	130.6	26.5		
Refacciones y Accesorios para Equipo de Computo	96.1			96.1	52.6	43.5
Refacciones y Accesorios Menores de Equipo e Instrumental Médico y de Laboratorio	115.6	15.1	120.1	10.6		10.6
Refacciones y Accesorios Menores para Equipo de Transporte	49.1	3.2	6.4	45.9	20.1	25.8
Artículos para la Extinción de Incendios	93.0			93.0	89.1	3.9
Refacciones y Accesorios Menores de Maquinaria y Otros Equipos	155.0		20.0	135.0	28.3	106.7
Otros Enseres		60.0		60.0	50.5	9.5
SERVICIOS GENERALES	25,196.0	18,061.1	19,573.7	23,683.4	19,157.9	4,525.5
Servicio de Energía Eléctrica	976.1	50.0	50.0	976.1	965.7	10.4
Servicio de Telefonía Convencional	148.8	112.2	63.3	197.7	148.2	49.5
Servicios de Radiolocalización y Telecomunicación	173.5	144.8	164.8	153.5	7.2	146.3
Servicios de Conducción de Señales Analógicas y Digitales		10.0	6.0	4.0	2.8	1.2
Servicios de Acceso a Internet	904.9	611.2	506.2	1,009.9	773.8	236.1
Servicio Postal y Telegráfico	6.2	12.2	11.2	7.2	.7	6.5
Arrendamiento de Edificios y Locales	62.0	62.0	62.0	62.0		62.0
Asesorías Asociadas a Convenios o Acuerdos	20.7	2,547.4	150.0	2,418.1	2,262.6	155.5
Capacitación	25.8	2,443.2	415.8	2,053.2	2,010.3	42.9
Servicios de Apoyo Administrativo y Fotocopiado	272.7	533.5	311.5	494.7	350.5	144.2
Impresiones de Documentos Oficiales para la Prestación de Servicios Públicos, Identificación, Formatos Administrativos y Fiscal	330.6	526.0	511.0	345.6	147.2	198.4
Servicios de Impresión de Documentos Oficiales		150.0	149.0	1.0		1.0
Servicios de Protección y Seguridad	220.6	325.0	397.0	148.6		148.6
Servicios de Vigilancia	4,800.6	142.5	1,032.5	3,910.6	3,763.1	147.5
Servicios Bancarios y Financieros	407.0	165.2	238.2	334.0	294.1	39.9
Seguros y Fianzas	785.1	155.0	520.0	420.1	262.0	158.1
Fletes y Maniobras		10.0		10.0	3.5	6.5
Reparación y Mantenimiento de Inmuebles	309.9	406.6	506.6	209.9		209.9
Adaptación de Locales, Almacenes, Bodegas y Edificios		330.0	50.0	280.0	224.7	55.3
Reparación, Mantenimiento e Instalación de Mobiliario y Equipo de Oficina	215.9	259.9	287.9	187.9		187.9
Reparación, Instalación y Mantenimiento de Bienes Informáticos Microfilmación y Tecno	247.9	351.6	386.6	212.9	.9	212.0
Reparación y Mantenimiento para Equipo y Redes de Tele y Radio Transmisión	6.2	6.2	6.2	6.2		6.2
Reparación, Instalación y Mantenimiento de Equipo Médico y de Laboratorio		30.0		30.0		30.0
Reparación y Mantenimiento de Vehículos Terrestres, Aéreos y Lacustres	40.3	227.1	27.1	240.3	197.8	42.5
Reparación, Instalación y Mantenimiento de Máquinaria, Equipo Instrumental y Diversos	7,962.9	1,234.9	7,746.2	1,451.6	1,077.8	373.8
Servicios de Lavandería, Limpieza e Higiene	3,935.4		1,080.0	2,855.4	2,853.1	2.3
Servicios de Fumigación	173.5	120.0	151.1	142.4	131.7	10.7
Publicaciones Oficiales y de Información en General para Difusión	84.7	211.0	214.0	81.7	23.7	58.0
Servicios de Fotografía	12.4	12.4	12.4	12.4		12.4
Transportación Aérea	51.7	111.7	107.7	55.7	3.6	52.1
Gastos de Traslado por Vía Terrestre	371.9	462.9	384.9	449.9	204.8	245.1
Gastos de Alimentación en Territorio Nacional	371.9	486.4	550.4	307.9	55.9	252.0
Gastos de Alimentación en el Extranjero	20.7	70.7	65.7	25.7		25.7
Gastos de Ceremonias Oficiales y de Orden Social	371.9	200.0	456.0	115.9	14.8	101.1
Espectáculos Cívicos y Culturales	413.2	633.2	732.2	314.2		314.2
Congresos y Convenciones	105.4	150.2	185.2	70.4		70.4
Otros Impuestos y Derechos	75.6	87.8	72.8	90.6	51.5	39.1
Penas, Multas, Accesorios y Actualizaciones		316.1	100.0	216.1	131.7	84.4
Impuesto sobre Erogaciones por Remuneraciones al Trabajo Personal	386.2	2,490.6	193.1	2,683.7	2,381.1	302.6
Cuotas y Suscripciones	470.0	1,298.0	972.0	796.0	783.5	12.5
Gastos de Servicios Menores	247.9	294.6	368.1	174.4	29.6	144.8
Inscripciones y Arbitrajes	185.9	269.0	329.0	125.9		125.9
TRANSFERENCIAS, ASIGNACIONES, SUBSIDIOS Y OTRAS AYUDAS	3,628.9	612.4	3,712.4	528.9	132.8	396.1
Becas	3,628.9	497.2	3,712.4	413.7	17.6	396.1
Ayudas Sociales a Actividades Científicas o Académicas		115.2		115.2	115.2	

U P V M

CAPÍTULO Y OBJETO DEL GASTO	P R E S U P U E S T O 2 0 2 0					
	PREVISTO	ASIGNACIONES Y/O AMPLIACIONES	REDUCCIONES Y/O DISMINUCIONES	TOTAL AUTORIZADO	EJERCIDO	VARIACIÓN
BIENES MUEBLES, INMUEBLES E INTANGIBLES	15,025.3	739.5	7,539.5	8,225.3	2,205.0	6,020.3
Muebles y Enseres	2,625.7	360.0	2,845.7	140.0	124.4	15.6
Bienes Informáticos	1,500.0	220.0	147.5	1,572.5	1,520.6	51.9
Otros Equipos Eléctricos y Electrónicos de Oficina		14.0		14.0	13.6	.4
Equipos y Aparatos Audiovisuales		40.5		40.5	3.0	37.5
Equipo de Foto, Cine y Grabación		72.0		72.0	70.6	1.4
Otro Equipo Educativo y Recreativo		2.0		2.0	1.2	.8
Vehículos y Equipo Auxiliar de Transporte	3,000.0		365.0	2,635.0		2,635.0
Maquinaria y Equipo Industrial	3,500.0		2,000.0	1,500.0	18.3	1,481.7
Herramienta Maquina Herramienta		31.0		31.0	25.2	5.8
Maquinaria Y Equipo	3,199.6		2,181.3	1,018.3	25.5	992.8
Software	1,200.0			1,200.0	402.6	797.4
DEUDA PÚBLICA		2,839.1	1,280.2	1,558.9	1,280.2	278.7
Por el Ejercicio Inmediato Anterior		1,280.2		1,280.2	1,280.2	
Por Ejercicios Anteriores		1,558.9	1,280.2	278.7		278.7
T O T A L	139,727.8	56,123.9	54,942.8	140,908.9	124,286.9	16,622.0

INFORMACIÓN PROGRAMÁTICA

Universidad Politécnica del Valle de México
Gasto por Categoría Programática
Del 1 de Enero al 31 de Diciembre de 2020
(Miles de Pesos)

Concepto	Egresos					Subejercicio 6=(3 - 4)
	Aprobado	Ampliaciones/ (Reducciones)	Modificado	Devengado	Pagado	
	1	2	3=(1 + 2)	4	5	
Programas	139,727.8	- 377.8	139,350.0	123,006.7	120,897.2	16,343.3
Subsidios: Sector Social y Privado o Entidades Federativas y Municipios	-	-	-	-	-	-
Sujetos a Reglas de Operación			-			-
Otros Subsidios			-			-
Desempeño de las Funciones	139,727.8	- 377.8	139,350.0	123,006.7	120,897.2	16,343.3
Prestación de Servicios Públicos	139,727.8	- 377.8	139,350.0	123,006.7	120,897.2	16,343.3
Provisión de Bienes Públicos			-			-
Planeación, Seguimiento y Evaluación de Políticas Públicas			-			-
Promoción y Fomento			-			-
Regulación y Supervisión			-			-
Funciones de las Fuerzas Armadas (Únicamente Gobierno Federal)			-			-
Específicos			-			-
Proyectos de Inversión			-			-
Administrativos y de Apoyo	-	-	-	-	-	-
Apoyo al Proceso Presupuestario y para Mejorar la Eficiencia Institucional			-			-
Apoyo a la Función Pública y al Mejoramiento de la Gestión			-			-
Operaciones Ajenas			-			-
Compromisos	-	-	-	-	-	-
Obligaciones de Cumplimiento de Resolución Jurisdiccional			-			-
Desastres Naturales			-			-
Obligaciones	-	-	-	-	-	-
Pensiones y Jubilaciones			-			-
Aportaciones a la Seguridad Social			-			-
Aportaciones a Fondos de Estabilización			-			-
Aportaciones a Fondos de Inversión y Reestructura de Pensiones			-			-
Programa de Gasto Federalizado (Gobierno Federal)	-	-	-	-	-	-
Gasto Federalizado			-			-
Participaciones a Entidades Federativas y Municipios			-			-
Costo Financiero, Deuda o Apoyos a Deudores y Ahorradores de la Banca			-			-
Adeudos de Ejercicios Fiscales Anteriores		1,558.9	1,558.9	1,280.2	1,280.2	278.7
Total del Gasto	139,727.8	1,181.1	140,908.9	124,286.9	122,177.4	16,622.0

El Plan de Desarrollo del Estado de México 2017-2023, es un instrumento prospectivo con una visión hacia 2030. En él se concentran las bases para la elaboración de los programas sectoriales, especiales y regionales que delinearán de manera más puntual y detallada los pasos para el cumplimiento de los objetivos establecidos, así como los planes específicos de inversión que permitirán realizar la proyección de los recursos financieros. Este esfuerzo colectivo plasma los retos y desafíos de la agenda gubernamental con un profundo sentido de responsabilidad y con el compromiso de lograr un desarrollo democrático.

SOCIAL

Programas de nueva generación para disminuir la desigualdad. El Gobierno del Estado de México considera prioritario desarrollar y conservar familias fuertes, promover el empleo y proteger el ingreso, particularmente el de las mujeres. En correspondencia con la Agenda 2030, el logro de estos propósitos influirá directa e indirectamente el cumplimiento de las metas globales que contribuirán a disminuir la pobreza y el hambre; procurarán el acceso a una vivienda y a servicios básicos adecuados; reducirán las desigualdades y la discriminación; promoverán una educación inclusiva, equitativa y de calidad, así como una vida sana y en general el bienestar. Diagnóstico: Pobreza y Hambre en el Estado de México.

GOBIERNO CAPAZ Y RESPONSABLE

El reto de los gobiernos actuales versa sobre la eficacia en solucionar los problemas endémicos que aquejan a las sociedades modernas y uno de los mayores retos es hacerlo con apego al Estado de Derecho, ya que éste aporta las normas y los valores fundamentales que rigen la convivencia social, así como los derechos y obligaciones de los actores sociales y políticos.

Universidad Politécnica del Valle de México							
EGRESOS POR PILAR Y/O EJE TRANSVERSAL							
(Miles de Pesos)							
PILAR Y/O EJE TRANSVERSAL	PREVISTO	P R E S U P U E S T O		2 0 2 0 TOTAL AUTORIZADO	EJERCIDO	VARIACIÓN	
		ASIGNACIONES Y/O AMPLIACIONES	REDUCCIONES Y/O DISMINUCIONES			IMPORTE	%
Social	137,749.7	53,115.6	53,493.4	137,371.9	121,557.9	15,814.0	11.5
Gobierno Capaz y Responsable	1,978.1	3,008.3	1,449.4	3,537.0	2,729.0	808.0	22.8
T O T A L	139,727.8	56,123.9	54,942.8	140,908.9	124,286.9	16,622.0	11.8

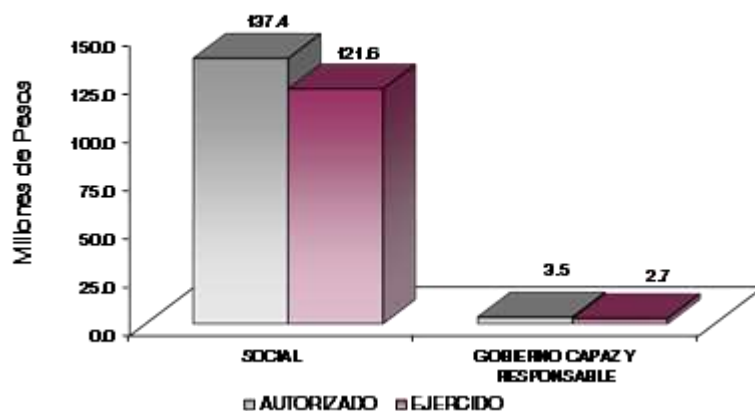

FINALIDAD

GOBIERNO

DESARROLLO SOCIAL

En esta finalidad se avanzará en la provisión de servicios a la población en materia de Protección Social, Educación, Salud, Vivienda y Servicios a la Comunidad, con lo que se apoyará fundamentalmente la consecución de las Metas Nacionales México Incluyente y México con Educación de Calidad.

La Universidad Politécnica del Valle de México, busca cumplir en el marco de referencia del Plan de Desarrollo del Estado de México, a través de su Programa Institucional de Desarrollo (PID) en donde se establecen los siguientes objetivos:

- Mejorar la calidad de la docencia a través del fortalecimiento integral de la oferta educativa.
- Impulsar actividades de investigación y desarrollo, mediante líneas de generación y aplicación del conocimiento y habilitación del perfil deseable de los docentes.
- Incrementar la extensión universitaria, por medio de programas de vinculación, culturales, deportivos y de educación continua.
- Mejorar la administración, a través de la certificación de procesos de gestión y el desarrollo del marco normativo.
- Mejorar el desarrollo institucional, mediante la planeación y evaluación integral.

Universidad Politécnica del Valle de México EGRESOS POR PROGRAMA (Miles de Pesos)							
PROGRAMA	PREVISTO	PRESUPUESTO 2020		TOTAL AUTORIZADO	EJERCIDO	VARIACIÓN	
		ASIGNACIONES Y/O AMPLIACIONES	REDUCCIONES Y/O DISMINUCIONES			IMPORTE	%
Desarrollo de la Función Pública y Ética en el Servicio Público	1,978.1	169.2	169.2	1,978.1	1,448.8	529.3	26.8
Educación Superior	137,042.0	53,069.5	53,443.5	136,668.0	121,085.2	15,582.8	11.4
Estudios de Posgrado	79.2			79.2	44.8	34.4	43.4
Gestión de las Políticas Educativas	506.4	46.1	49.9	502.6	317.6	185.0	36.8
Modernización de la Educación	122.1			122.1	110.3	11.8	9.7
Previsiones para el Pago de Adeudos de Ejercicios Fiscales Anteriores		2,839.1	1,280.2	1,558.9	1,280.2	278.7	17.9
TOTAL	139,727.8	56,123.9	54,942.8	140,908.9	124,286.9	16,622.0	11.8

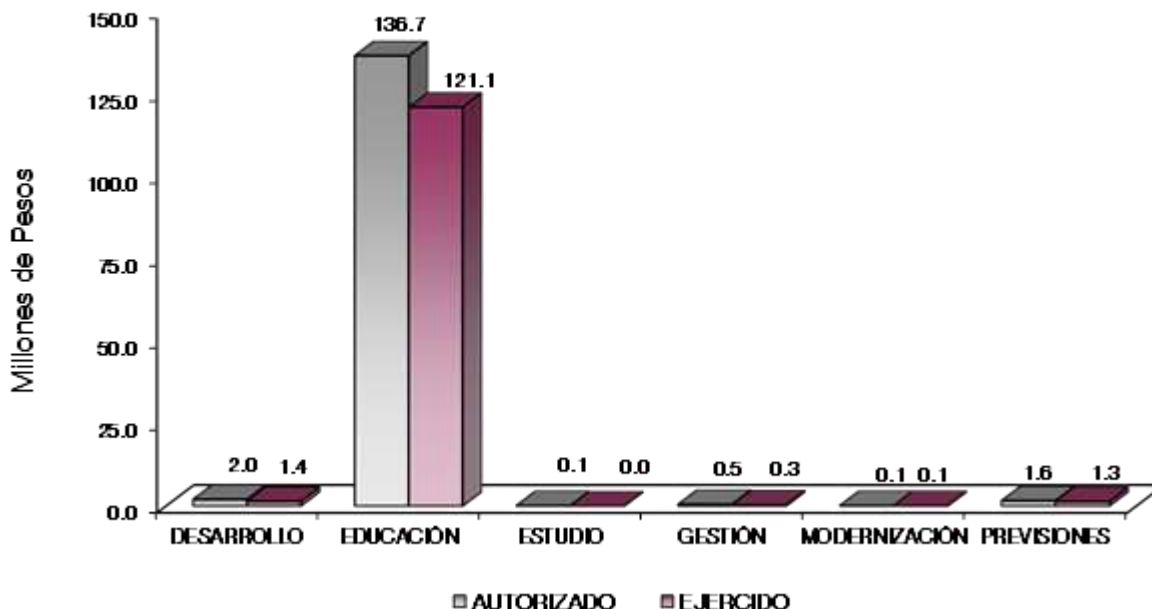

AVANCE OPERATIVO-PROGRAMÁTICO Y PRESUPUESTAL

GOBIERNO CAPAZ Y RESPONSABLE

GOBIERNO

COORDINACIÓN DE LA POLÍTICA DE GOBIERNO

01 03 04 01 DESARROLLO DE LA FUNCIÓN PÚBLICA Y ÉTICA EN EL SERVICIO PÚBLICO

01 03 04 01 01 01 FISCALIZACIÓN, CONTROL Y EVALUACIÓN INTERNA DE LA GESTIÓN PÚBLICA

Realizar Auditorías, con el Propósito de Verificar el Cumplimiento del Marco Normativo que Regula el Funcionamiento de las Dependencias y Organismos Auxiliares del Ejecutivo Estatal y los Ayuntamientos. Con el propósito de verificar que las acciones de las Unidades Administrativas de la Universidad se desarrollen de manera adecuada de acuerdo a los Lineamientos establecidos, se realizaron 3 de las 7 auditorías, logrando la meta en un 42.9 por ciento de lo que se tenía programado inicialmente. Es importante mencionar que el factor por el cual no se cumplió con el número de auditorías programadas en esta meta, fueron las medidas de prevención y mitigación del Virus SARS-CoV-2 (COVID – 19), decisiones tomadas e instruidas por el Ejecutivo del Gobierno del Estado de México, con el fin de mitigar y contener los contagios, en donde se instruyó la suspensión de actividades no esenciales.

Realizar Evaluaciones para Determinar el Grado de Eficacia y Eficiencia en los Procesos, así como el Despeño Institucional de las Dependencias y Organismos Auxiliares del Ejecutivo Estatal. La acción comprometida en el Programa Anual de Trabajo del Órgano Interno de Control, autorizado por la Secretaría de la Contraloría Interna radicaba en realizar 1 evaluación anual durante el ejercicio 2020, la cual se cumplió al 100 por ciento.

Realizar Inspecciones a Rubros Específicos en las Dependencias, Organismos Auxiliares del Ejecutivo Estatal y en su caso Ayuntamientos, con el Propósito de Constatar el Cumplimiento del Marco Normativo que lo Regula. Durante el desarrollo de la gestión administrativa que lleva a cabo el Órgano Interno de Control, inspeccionó la gestión de las unidades administrativas de la Universidad, y el cumplimiento de sus objetivos, programas, proyectos y procesos durante el ejercicio 2020, realizando 10 inspecciones de un programado anual de 32, la meta se logró en un 31.3 por ciento. Es importante mencionar que el factor por el cual no se cumplió con el número de inspecciones programadas en esta meta, fueron las medidas de prevención y mitigación del Virus SARS-CoV-2 (COVID – 19), decisiones tomadas e instruidas por el Ejecutivo del Gobierno del Estado de México, con el fin de mitigar y contener los contagios, en donde se instruyó la suspensión de actividades no esenciales.

Participar en Testificaciones, con el Propósito de Asegurarse que los Actos Administrativos se Realicen Conforme a la Normatividad Vigente. El Órgano Interno de Control fue convocado a participar en diversos actos de entrega-recepción de las unidades administrativas de la universidad, así también testificaciones de baja de bienes informáticos, a las existencias de almacén, en apego al Programa Anual de Trabajo 2020. Resultó imprescindible participar ante ciertas eventualidades de Entrega-Recepción, logrando cumplir con la meta programada al 100 por ciento.

Participación del Órgano Interno de Control en Reuniones que por Mandato Legal o Disposición Administrativa así lo Requiera. Derivado de que el Órgano Interno de Control fue convocado a participar en Sesiones de Órganos Colegiados, Sesiones Ordinarias y Extraordinarias del Comité de Adquisiciones, Comité de Transparencia, Comité de Mejora Regulatoria, entre las más destacadas, logró participar en 10 de las 22 reuniones programadas, obteniendo un 45.5 por ciento alcanzado de la meta anual. Es importante mencionar que el factor por el cual no se cumplió con el número de participaciones programadas en esta meta, fueron las medidas de prevención y mitigación del Virus SARS-CoV-2 (COVID – 19), decisiones tomadas e instruidas por el Ejecutivo del Gobierno del Estado de México, con el fin de mitigar y contener los contagios, en donde se instruyó la suspensión de actividades no esenciales.

SOCIAL

DESARROLLO SOCIAL

EDUCACIÓN

02 05 03 01 EDUCACIÓN SUPERIOR

02 05 03 01 01 02 EDUCACIÓN SUPERIOR UNIVERSITARIA

Coadyuvar a que los Estudiantes Egresen de sus Estudios de Tipo Superior en el Ciclo Escolar. La educación basada en competencias (EBC) tiene como finalidad que el alumno desarrolle capacidades de acuerdo con el programa de estudios, y para que la EBC sea efectiva, se requiere del uso de procesos didácticos significativos, técnicas e instrumentos de evaluación que estén orientados a retroalimentar y establecer niveles de avance, que permitan definir con claridad las capacidades que se espera desarrolle el alumno a lo largo de su proceso de aprendizaje.

Con la finalidad de lograr la meta de 580 estudiantes se han implementado estrategias académicas, para coadyuvar a que nuestros estudiantes concluyan sus estudios en los diez cuatrimestres de duración de la carrera, por lo que al cierre del periodo se alcanzó un total de 607, lo cual representó el 4.7 por ciento más de la meta programada.

Atender la Matrícula de Educación Superior para Contribuir en la Disminución de las Divergencias entre la Oferta y la Demanda Educativa. La docencia y la investigación son funciones sustantivas de la Universidad Politécnica del Valle de México, tiene un impacto directo en la formación de los alumnos, a través de una educación basada en competencias profesionales, que los prepara para un desempeño eficaz y de calidad, pertinente con las necesidades de los sectores, público, privado y social.

Se programó atender a 5 mil 885 estudiantes y se logró la atención de 5 mil 767 estudiantes en el tercer trimestre del ejercicio 2020, obteniendo un cumplimiento de la meta en un 98 por ciento.

Atender a los Estudiantes de Nuevo Ingreso de Educación Superior para Contribuir en la Disminución de las Divergencias en la Oferta y la Demanda Educativa. El Modelo Educativo de las Universidades Politécnicas, fue diseñado y elaborado por la Secretaría de Educación Pública, sus características son diferentes a la educación tradicional y se manifiestan principalmente en: La Formación Profesional; diseño curricular basado en competencias; la forma de conducir el proceso de enseñanza-aprendizaje, mediante el uso de estrategias y técnicas didácticas diversas; y la evaluación de las competencias profesionales. Se programó obtener una matrícula de 1 mil 750 estudiantes de nuevo ingreso, los cuales serían atendidos en el Tercer Trimestre del Ejercicio 2020, consiguiendo inscribir a 1 mil 191 estudiantes, obteniendo un 68.1 por ciento de la meta programada.

Es importante mencionar que el factor por el cual no se cumplió con esta meta, fueron las medidas de prevención y mitigación del Virus SARS-CoV-2 (COVID – 19), decisiones tomadas e instruidas por el Ejecutivo del Gobierno del Estado de México, con el fin de mitigar y contener los contagios, en donde se instruyó la suspensión de actividades no esenciales, la atención se dio principalmente por medios digitales.

Realizar Acciones de Formación Integral, para Desarrollar Capacidades, Valores y Habilidades Profesionales. En esta meta las principales actividades son: culturales, deportivas y cívicas, ya que son componente esencial para el desarrollo del estudiante, por lo cual se realizaron las 20 acciones programadas para el ejercicio 2020, la meta se logró al 100 por ciento.

Realizar Acciones para Fomentar una Cultura Emprendedora. La inscripción de proyectos en la Incubadora de Empresas de la Universidad, han sido las esperadas de acuerdo a la difusión que se le dio entre la comunidad estudiantil dichos proyectos se encuentran divididos en tres grandes categorías: Emprendimiento Tecnológico, Innovación en Productos y Servicios y Emprendimiento Social, dando como resultado el cumplimiento de los 27 proyectos emprendedores programados para el ejercicio.

Acreditar Programas Educativos en Educación Superior para Mejorar la Calidad. Para propiciar el mejoramiento de la calidad de la Educación Superior en la Universidad, la acreditación que se tenía programada durante el Tercer Trimestre, no se concretó como se tenía contemplado debido al tema de la contingencia sanitaria de Covid19.

Coadyuvar a que los Egresados se Titulen. El Modelo de Educación Basada en Competencias con el que opera la Universidad Politécnica del Valle de México, ofrece a sus estudiantes la posibilidad de egresar titulados; por ello el número de titulados es igual al número de egresados con una Titulación directa al cubrir el 100 por ciento de créditos y una vez realizado el pago de los derechos de titulación. Se programó una meta de 580 documentos, se gestionaron 561 títulos durante este periodo, la meta se logró en un 96.7 por ciento.

Lograr Certificaciones en Educación Superior para Mejorar la Calidad. Para propiciar el mejoramiento de la calidad de la Educación Superior en la Universidad, la acreditación que se tenía programada durante el Tercer Trimestre, no se concretó como se tenía contemplado debido al tema de la contingencia sanitaria de Covid19, solo se logró cumplir el 50 por ciento la meta programada.

Capacitar y Actualizar al Personal Docente para Mejorar la Formación Académica. Con la finalidad de fortalecer la profesionalización y actualización del personal académico se planteó como meta anual capacitar 150 docentes. Asistiendo a diversos cursos tales como: “Era digital”, “Transformación e innovación digital”, “Introducción a SolidWork”, “Ser líder, ser profesional”, “Recursos esenciales para investigación académica” y “Herramientas básicas de bio información I y II” entre otros, se logró cumplir al 100 por ciento la meta programada.

Evaluar al Personal Docente con la Finalidad de Encontrar Áreas de Oportunidad para Mejorar su Desempeño. Este indicador busca contribuir a la mejora de la calidad de la educación fortaleciendo la profesión docente, desarrollando sus competencias, y así conocer el nivel deseable.

La estrategia de evaluación incluye el siguiente instrumento: Cuestionario de opinión de estudiantes; cuya aplicación o registro se lleva a cabo en Línea a través del Sistema Integral de Ingreso, Promoción, Permanencia y Egreso de Alumnos (SIIPPEA), en una serie de etapas establecidas para tal efecto. Para el Ejercicio 2020, se programó y logró que 382 docentes fueran evaluados, cumpliendo la meta al 100 por ciento.

Capacitar al Personal Directivo y Administrativo para el Fortalecimiento Institucional. Con la finalidad de fortalecer la profesionalización y actualización del personal directivo y administrativo de la Universidad se programó capacitar a 70 personas, de acuerdo al Programa de Capacitación los cursos más relevantes fueron: “Cursos básicos de protección de datos personales”, “Ortografía y redacción”, “Perspectiva de género”, “Consideración de medidas sanitarias para un regreso seguro a clases en escuelas de la SEDUC” y “Cultura de la Denuncia y Ética Pública”. Es importante mencionar que el factor por el cual no se cumplió esta meta, fueron por las medidas de prevención y mitigación del Virus SARS-CoV-2 (COVID – 19), decisiones tomadas e instruidas por el Ejecutivo del Gobierno del Estado de México, con el fin de mitigar y contener los contagios, en donde se instruyó la suspensión de actividades no esenciales. La capacitando se dio a 43 personas de manera digital a distancia obteniendo el 61.4 por ciento de la meta programada.

Desarrollar Proyectos de Investigación para Atender las Necesidades de Desarrollo Tecnológico, Económico y Social. Entre las actividades que desarrolla el personal docente de tiempo completo, se encuentra el realizar proyectos de investigación, fomentando así la mejora educativa. Para este ejercicio, la participación y el compromiso por parte de la plantilla docente fue activa, por lo que se realizaron más proyectos de los que se tenían programados, dando como resultado que se desarrollaran 75 proyectos de los 65 que se programaron, logrando el 15.4 por ciento más de lo programado inicialmente.

Realizar la Publicación de Documentos Derivados de la Investigación para su Divulgación. La investigación científica nos ayuda a mejorar el estudio porque nos permite establecer contacto con la realidad a fin de conocerla mejor, por lo que la universidad programó publicar 10 documentos, logrando la publicación de 8, alcanzando el 80 por ciento de la meta

Rehabilitar y/o Proporcionar Mantenimiento Preventivo y Correctivo a los Inmuebles con el Propósito de Mejorar la Calidad de la Infraestructura Física. Se cumplió al 100 por ciento el programa de mantenimiento preventivo del Ejercicio Fiscal 2020.

Otorgar el Mobiliario y Equipo Diverso a Instalaciones y Espacios Educativos de acuerdo a las Necesidades de la Institución. El equipamiento de mobiliario se ha convertido en una necesidad para la Universidad, por tal motivo se propuso realizar la acción necesaria para cumplir la meta, por lo que, al cierre del Cuarto Trimestre se cumplió al 100 por ciento la meta programada.

02 05 04 01 ESTUDIOS DE POSGRADO

02 05 04 01 01 01 POSGRADO

Coadyuvar a que los Estudiantes de Posgrado se Gradúen a Fin de Contribuir a su Superación Académica y Profesional. El seguimiento dado durante el ejercicio 2020, a la meta programada de 30 egresados de posgrado que obtengan el grado, ha dado como resultado que estos mismos lo obtengan logrando que egresen 7 estudiantes cubriendo el 23.3 por ciento de la meta comprometida.

Es importante mencionar que el factor por el cual no se cumplió con esta meta, fueron las medidas de prevención y mitigación del Virus SARS-CoV-2 (COVID – 19), decisiones tomadas e instruidas por el Ejecutivo del Gobierno del Estado de México, con el fin de mitigar y contener los contagios, en donde se instruyó la suspensión de actividades no esenciales.

Atender a la Matrícula de Posgrado para que Continúen su Formación Profesional. Para el Ejercicio 2020 la Universidad logró atender una matrícula de 149 aspirantes en los Programas Educativos de Posgrado que ofrece, de una meta de 160 programados, logrando así el 93.1 por ciento de la meta programada.

Ofertar Programas Educativos para Formar Profesionistas acorde a las Necesidades de la Región. Los Programas Educativos de Maestrías fueron diseñados con base en estudios de factibilidad y se orientan a la pertinencia tanto social como profesional, a partir de la necesidad de atender problemas sociales y de desarrollo profesional en las áreas Tecnológicas de Información y Comunicaciones, Manufactura, Mecatrónica y Administración, la Universidad Politécnica Valle México programó ofertar 5 programas de posgrado. Actualmente la universidad ofrece 5 programas de posgrados logrando así el 100 por ciento de la meta.

Atender a los Estudiantes de Nuevo Ingreso de Posgrado para Continuar con su Formación Profesional. La Universidad se estableció una meta de atención a 65 estudiantes de nuevo ingreso de posgrado al cierre del mes de septiembre, logrando que los 65 estudiantes se inscribieran a los diferentes programas de posgrado que oferta la universidad alcanzando así el 100 por ciento de la meta.

Realizar Acciones de Difusión de Oferta Educativa de Posgrado. La Universidad Politécnica del Valle de México programó 3 acciones de difusión de la Oferta Educativa de las cuáles se realizó de manera satisfactoria, logrando con esto el 100 por ciento de la meta programada.

Realizar la Publicación de Documentos Derivados de la Investigación Posgrado para su Divulgación. La Universidad programó 9 publicaciones de documentos de proyectos científicos y tecnológicos; sin embargo se logró la publicación de 7 de éstos, logrando con ello el 77.8 por ciento de la meta programada.

Contactar Egresados de Posgrado para Identificar su Situación Profesional. Se han realizado acciones para contactar a los egresados de Posgrado, para la actualización de diseño curricular, formación y actualización de personal académico, por lo que se logró contactar a 48 de 50 egresados, obteniendo el 96 por ciento de la meta programada.

02 05 06 01 GESTIÓN DE LAS POLÍTICAS EDUCATIVAS

02 05 06 01 02 04 VINCULACIÓN CON EL SECTOR PRODUCTIVO

Realizar Acciones de Vinculación y Extensión que Permitan Establecer Lazos de Colaboración con los Sectores Público Privado y Social. La Universidad está convencida de que la vinculación con los sectores público, privado y social, es un factor que contribuye ampliamente en la formación de los estudiantes, la meta para el Ejercicio 2020 fue de 20, logrando al cierre del ejercicio la vinculación con los sectores, la meta se logró al 100 por ciento.

Firmar Convenios con los Sectores Público, Privado y Social para Formalizar los Lazos de Colaboración Institucional. Se programaron firmar 20 convenios de los cuales se realizaron 11, las firmas se dieron con empresas grandes, medianas y pequeñas del sector público, privado y social, alcanzando el 55 por ciento de lo programado inicialmente.

Atender Estudiantes en Educación Dual para Desarrollar Aptitudes y Habilidades en Unidades Económicas. La meta programada para el Programa de Educación Dual se estableció en integrar a 200 estudiantes, debido al interés estudiantil por este sistema y al que han mostrado las empresas por esta forma de preparación para los alumnos. Este año debido a la contingencia sanitaria de Covid19, no se llevaron a cabo las gestiones que se tenían programadas, obteniendo de esta forma integrar a 54 estudiantes, logrando el 27 por ciento de cumplimiento de la meta.

Contactar Egresados en Educación Superior para Identificar su Situación Profesional. La Universidad cuenta con el Departamento de Servicio Social, Titulación y Seguimiento de Egresados a través del cual se realizan periódicamente estudios de egresados y empleadores, así como el análisis de los resultados. Se ha realizado el seguimiento estratégico para mejorar los servicios educativos, actualización de diseño curricular,

formación y actualización de personal académico, etc. Las acciones que se llevaron a cabo para alcanzar esta meta han logrado su objetivo ya que, de la meta programada de 500 egresados al último trimestre del año, se contactaron 503 egresados dando un cumplimiento del 100.6 por ciento de la meta programada.

02 05 06 02 MODERNIZACIÓN DE LA EDUCACIÓN

02 05 06 02 01 01 FORTALECIMIENTO DE LA CALIDAD EDUCATIVA

Impartir el Idioma Inglés a los Estudiantes en Educación Superior para el Desarrollo de Competencias. Con la finalidad de fortalecer las estrategias didácticas e incrementar el nivel del idioma inglés, el propósito fundamental es lograr que los estudiantes egresen con amplio dominio en el idioma, lo cual coadyuvará en el cumplimiento del modelo educativo, así como en la competitividad del egresado en el mercado laboral. La UPVM imparte el idioma inglés en todos sus programas de Ingeniería y Licenciatura de tal manera que la meta programada en el Ejercicio 2020 fue de 5 mil 885 estudiantes logrando 5 mil 767, dando como resultado el 98 por ciento de la meta programada.

02 05 06 02 01 04 TECNOLOGÍA APLICADA A LA EDUCACIÓN

Destinar Equipo de Cómputo al Proceso de Enseñanza-Aprendizaje en Educación Superior para el Desarrollo de Habilidades Digitales. El equipamiento tecnológico es parte fundamental en la formación de los estudiantes, toda vez que se les permite ingresar al mercado laboral, con una ventaja competitiva, para ello la universidad se propuso la meta de otorgar 450 equipos de cómputo, los cuales están destinados exclusivamente al proceso de enseñanza - aprendizaje. Para al cierre del Ejercicio 2020 se logró que los 450 equipos fueran proporcionados únicamente para su objetivo primordial, se logró el 100 por ciento de la meta programada.

Impulsar la Participación de Estudiantes en Proceso de Certificación en el Uso de Tecnologías del Aprendizaje, Conocimiento, Información y Comunicación para el Desarrollo de Competencias y Habilidades. Las Certificaciones IT avalan el conocimiento que tiene un estudiante para manejar una determinada tecnología, por lo que la Universidad realizó acciones para que 189 estudiantes obtengan el documento de certificación alcanzando el 52.4 por ciento más de lo programado.

02 05 06 02 01 05 CONVIVENCIA ESCOLAR SIN VIOLENCIA

Realizar Acciones para la Prevención de la Violencia Escolar en Educación Superior. Fortalecer la convivencia escolar y disminuir la violencia, en la universidad, mediante la acción coordinada de las redes de apoyo, a fin de fomentar los principios de igualdad, entre la población estudiantil es el objetivo de las acciones comprometidas que para el Ejercicio 2020 se programaron y lograron 6 acciones alcanzando el 100 por ciento de la meta programada.

Realizar Acciones para la Igualdad de Trato y Oportunidades. Diseñar un plan de acción que tenga como principios orientadores los valores de respeto, tolerancia, solidaridad, colaboración, justicia, paz, equidad, y no discriminación, en el marco de los derechos humanos llevó a la Universidad a establecer y lograr una meta de 12 acciones, lo que significó el cumplimiento del 100 por ciento de lo programado.

CUENTA PÚBLICA DEL GOBIERNO, ORGANISMOS AUXILIARES Y AUTÓNOMOS DEL ESTADO DE MÉXICO 2020

Universidad Politécnica del Valle de México Avance Operativo - Programático y Presupuestal Enero - Diciembre de 2020													
						M E T A S					PRESUPUESTO 2020 (Miles de Pesos)		
FIN	FUN	SF	PP	SP	Pr	DESCRIPCIÓN	UNIDAD DE MEDIDA	PROGR-MADO	ALCAN-ZADO	AVANCE %	AUTORIZADO ANUAL	EJERCIDO	%
GOBIERNO CAPAZ Y RESPONSABLE													
GOBIERNO													
COORDINACIÓN DE LA POLÍTICA DE GOBIERNO													
01	03	04	01			DESARROLLO DE LA FUNCIÓN PÚBLICA Y ÉTICA EN EL SERVICIO PÚBLICO					1,978.1	1,448.8	73.2
01	03	04	01	01	01	FISCALIZACIÓN, CONTROL Y EVALUACIÓN INTERNA DE LA GESTIÓN PÚBLICA					1,978.1	1,448.8	73.2
						Realizar Auditorias, con el Propósito de Verificar el Cumplimiento del Marco Normativo que Regula el Funcionamiento de las Dependencias y Organismos Auxiliares del Ejecutivo Estatal y los Ayuntamientos	Auditoria	7	3	42.9			
						Realizar Evaluaciones para Determinar el Grado de Eficacia y Eficiencia en los Procesos, así como en el Desempeño Institucional de las Dependencias y Organismos Auxiliares del Ejecutivo Estatal	Evaluación	1	1	100			
						Realizar Inspecciones a Rubros Especificos en las Dependencias, Organismos Auxiliares del Ejecutivo Estatal y en su caso Ayuntamientos, con el Propósito de Constatar el Cumplimiento del Marco Normativo que lo Regule	Inspección	32	10	31.3			
						Participar en Testificaciones con el Propósito de Asegurarse que los Actos Administrativos se Realicen Conforme a la Normatividad Vigente	Testificación	10	10	100			
						Participación del Órgano Interno de Control en Reuniones que por Mandato Legal o Disposición Administrativa así lo Requiera	Sesión	22	10	45.5			
SOCIAL													
DESARROLLO SOCIAL													
EDUCACIÓN													
02	05	03	01			EDUCACIÓN SUPERIOR					136,668.0	121,085.2	88.6
02	05	03	01	01	02	EDUCACIÓN SUPERIOR UNIVERSITARIA					136,668.0	121,085.2	88.6
						Coadyuvar a que los Estudiantes Egresen de sus Estudios de Tipo Superior en el Ciclo Escolar	Egresado	580	607	104.7			
						Atender la Matrícula de Educación Superior para Contribuir en la Disminución de las Divergencias entre la Oferta y la Demanda Educativa.	Estudiante	5,885	5,767	98			
						Atender a los Estudiantes de Nuevo Ingreso de Educación Superior para Contribuir en la Disminución de Divergencias entre la Oferta y la Demanda Educativa	Estudiante	1,750	1,191	68.1			
						Realizar Acciones de Formación Integral, para Desarrollar Capacidades, Valores y Habilidades Profesionales	Acción	20	20	100			
						Realizar Acciones para Fomentar una Cultura Emprendedora	Acción	27	27	100			
						Acreditar Programas Educativos en Educación Superior para Mejorar la Calidad	Programa	1	0	0.0			
						Coadyuvar para que los Egresados se Titulen	Documento	580	561	96.7			
						Lograr Certificaciones en Educación Superior para Mejorar la Calidad	Documento	2	1	50			

U P V M

FIN	FUN	SF	PP	SP	Pr	DESCRIPCIÓN	M E T A S			PRESUPUESTO 2020 (Miles de Pesos)			
							UNIDAD DE MEDIDA	PROGR-MADO	ALCAN-ZADO	AVANCE %	AUTORIZADO ANUAL	EJERCIDO	%
						Capacitar y Actualizar al Personal Docente para Mejorar la Formación Académica	Docente	150	150	100			
						Evaluar al Personal Docente con la Finalidad de Encontrar Áreas de Oportunidad para Mejorar su Desempeño	Docente	382	382	100			
						Capacitar al Personal Directivo y Administrativo para el Fortalecimiento Institucional	Persona	70	43	61.4			
						Desarrollar Proyectos de Investigación para Atender Necesidades de Desarrollo Tecnológico, Económico y Social	Proyecto	65	75	115.4			
						Realizar la Publicación de Documentos Derivados de la Investigación para su Divulgación	Publicación	10	8	80			
						Rehabilitar y/o Proporcionar Mantenimiento Preventivo y Correctivo a los Inmuebles con el Propósito de Mejorar la Calidad de la Infraestructura Física	Inmueble	1	1	100			
						Otorgar el Mobiliario y Equipo Diverso a Instalaciones y Espacios Educativos de Acuerdo a las Necesidades de la Institución	Equipo	1	1	100			
02	05	04	01			ESTUDIOS DE POSGRADO					79.2	44.8	56.6
02	05	04	01	01	01	POSGRADO					79.2	44.8	56.6
						Coadyugar a que los Estudiantes de Posgrado se Gradúen a Fin de Contribuir a su Superación Académica y Profesional	Documento	30	7	23.3			
						Atender a la Matricula de Posgrado para que Continúen su Formación Profesional	Estudiante	160	149	93.1			
						Ofertar Programas Educativos de Posgrado para Formar Profesionistas Acorde a las Necesidades de la Región	Programa	5	5	100			
						Atender a los Estudiantes de Nuevo Ingreso de Posgrado para Continuar su Formación Profesional	Estudiante	65	65	100			
						Realizar Acciones de Difusión de Oferta Educativa de Posgrado	Acción	3	3	100			
						Realizar la Publicación de Documentos Derivados de la Investigación en Posgrado para su Divulgación	Publicación	9	7	77.8			
						Contactar Egresados de Posgrado para Identificar su Situación Profesional	Egresado	50	48	96			
02	05	06	01			GESTIÓN DE LAS POLÍTICAS EDUCATIVAS					502.6	317.6	63.2
02	05	06	01	02	04	VINCULACIÓN CON EL SECTOR PRODUCTIVO					502.6	317.6	63.2
						Realizar Acciones de Vinculación y Extensión que Permitan Establecer Lazos de Colaboración con los Sectores Público, Privado y Social	Acción	20	20	100			
						Firmar Convenios con los Sectores Público, Privado y Social para Formalizar los Lazos de Colaboración Institucional	Convenio	20	11	55			
						Atender Estudiantes en Educación Dual para Desarrollar Aptitudes y Habilidades en Unidades Económicas	Estudiante	200	54	27			
						Contactar Egresados en Educación Superior para Identificar su Situación Profesional	Egresado	500	503	100.6			
02	05	06	02			MODERNIZACIÓN DE LA EDUCACIÓN					122.1	110.3	90.3
02	05	06	02	01	01	FORTALECIMIENTO DE LA CALIDAD EDUCATIVA					35.2	35.2	100.0
						Impartir el Idioma Inglés a los Estudiantes en Educación Superior para el Desarrollo de Competencias.	Estudiante	5,885	5,767	98			

CUENTA PÚBLICA DEL GOBIERNO, ORGANISMOS AUXILIARES Y AUTÓNOMOS DEL ESTADO DE MÉXICO 2020

FIN	FUN	SF	PP	SP	Pr	DESCRIPCIÓN	M E T A S			PRESUPUESTO 2020 (Miles de Pesos)			
							UNIDAD DE MEDIDA	PROGR-MADO	ALCAN-ZADO	AVANCE %	AUTORIZADO ANUAL	EJERCIDO	%
02	05	06	02	01	04	TECNOLOGÍA APLICADA A LA EDUCACIÓN					21.9	21.9	100.0
						Destinar Equipo de Cómputo al Proceso de Enseñanza-Aprendizaje en Educación Superior para el Desarrollo de las Habilidades Digitales	Equipo de Cómputo	450	450	100			
						Impulsar la Participación de Estudiantes en Procesos de Certificación en el Uso de las Tecnologías del Aprendizaje, Conocimiento, Información y Comunicación para el Desarrollo de Competencias y Habilidades	Estudiante	124	189	152.4			
02	05	06	02	01	05	CONVIVENCIA ESCOLAR SIN VIOLENCIA					65.0	53.2	81.8
						Realizar Acciones para la Prevención de la Violencia Escolar en Educación Superior	Acción	6	6	100			
						Realizar Acciones para la Igualdad de Trato y Aportunidades	Acción	12	12	100			
						GOBIERNO CAPAZ Y RESPONSABLE							
						OTROS NO CLASIFICADOS EN FUNCIONES ANTERIORES							
						ADEUDOS DE EJERCICIOS FISCALES ANTERIORES							
04	04	01	01			PREVISIONES PARA EL PAGO DE ADEUDOS DE EJERCICIOS ANTERIORES					1,558.9	1,280.2	82.1
04	04	01	01	01	01	PASIVOS DERIVADOS DE EROGACIONES DEVENGADAS Y PENDIENTES DE EJERCICIOS ANTERIORES					1,558.9	1,280.2	82.1
						Registrar el Pago de Edeudos de Ejercicios Fiscales Anteriores	Documento	1	1	100			
T O T A L											140,908.9	124,286.9	88.2
											=====	=====	

ANEXOS ESTABLECIDOS EN DIFERENTES ORDENAMIENTOS

Relación de Bienes Inmuebles que Componen el Patrimonio
Cuenta Pública 2020
(Miles de Pesos)

Ente Público: Universidad Politécnica del Valle de México

Código	Descripción de Bienes Inmuebles	* Valor en Libros
	Terrenos	38,644.4
	Edificios No Habitacionales	193,170.8
	TOTAL	231,815.2

Relación de Bienes Muebles que Componen el Patrimonio
Cuenta Pública 2020
(Miles de Pesos)

Ente Público: Universidad Politécnica del Valle de México

Código	Descripción de Bienes Muebles	Valor en Libros
	Mobiliario y Equipo de Administración	52,304.0
	Mobiliario y Equipo de Educación y Recreativo	4,637.2
	Vehiculos y Equipo de Transporte	4,046.0
	Maquinaria, Otros Equipos y Herramientas	85,157.3
	T O T A L	146,144.5

Universidad Politécnica del Valle de México
Cuenta Pública 2020
Relación de Cuentas Bancarias Productivas Específicas

Fondo, Programa o Convenio	Datos de la Cuenta Bancaria	
	Institución Bancaria	Número de Cuentas *
Subsidio Ordinario Ingresos Propios	HSBC	709
Estadias	HSBC	441
Programación Detallada	HSBC	401
Programa de Fortalecimiento de la Calidad Educativa	HSBC	372
Subsidio Ordinario Federal	HSBC	497
Subsidio Ordinario Estatal	HSBC	505
Programa Fortalecimiento a la Excelencia Educativa	HSBC	969

FORMATOS PARA EL CUMPLIMIENTO
DE LA LEY DE DISCIPLINA FINANCIERA
DE LAS ENTIDADES FEDERATIVAS
Y LOS MUNICIPIOS

Universidad Politécnica del Valle de México Estado de Situación Financiera Detallado - LDF Al 31 de Diciembre de 2020 y 2019 (CIFRAS EN MILES DE PESOS)					
Concepto	2020	2019	Concepto	2020	2019
ACTIVO			PASIVO		
Activo Circulante			Pasivo Circulante		
a. Efectivo y Equivalentes (a=a1+a2+a3+a4+a5+a6+a7)	8,130.2	3,363.8	a. Cuentas por Pagar a Corto Plazo (a=a1+a2+a3+a4+a5+a6+a7+a8+a9)	6,380.7	1,540.5
a1) Efectivo			a1) Servicios Personales por Pagar a Corto Plazo		
a2) Bancos/Tesorería	8,130.2	3,363.8	a2) Proveedores por Pagar a Corto Plazo	2,105.8	278.7
a3) Bancos/Dependencias y Otros			a3) Contratistas por Obras Públicas por Pagar a Corto Plazo		
a4) Inversiones Temporales (Hasta 3 meses)			a4) Participaciones y Aportaciones por Pagar a Corto Plazo		
a5) Fondos con Afectación Específica			a5) Transferencias Otorgadas por Pagar a Corto Plazo		
a6) Depósitos de Fondos de Terceros en Garantía y/o Administración			a6) Intereses, Comisiones y Otros Gastos de la Deuda Pública por Pagar a Corto Plazo		
a7) Otros Efectivos y Equivalentes			a7) Retenciones y Contribuciones por Pagar a Corto Plazo	662.4	639.4
b. Derechos a Recibir Efectivo o Equivalentes (b=b1+b2+b3+b4+b5+b6+b7)	2.7	74.5	a8) Devoluciones de la Ley de Ingresos por Pagar a Corto Plazo		
b1) Inversiones Financieras de Corto Plazo	1.5	1.5	a9) Otras Cuentas por Pagar a Corto Plazo	3,612.5	622.4
b2) Cuentas por Cobrar a Corto Plazo			b. Documentos por Pagar a Corto Plazo (b=b1+b2+b3)		
b3) Deudores Diversos por Cobrar a Corto Plazo	1.2	73.0	b1) Documentos Comerciales por Pagar a Corto Plazo		
b4) Ingresos por Recuperar a Corto Plazo			b2) Documentos con Contratistas por Obras Públicas por Pagar a Corto Plazo		
b5) Deudores por Anticipos de la Tesorería a Corto Plazo			b3) Otros Documentos por Pagar a Corto Plazo		
b6) Préstamos Otorgados a Corto Plazo			c. Porción a Corto Plazo de la Deuda Pública a Largo Plazo (c=c1+c2)		
b7) Otros Derechos a Recibir Efectivo o Equivalentes a Corto Plazo			c1) Porción a Corto Plazo de la Deuda Pública		
c. Derechos a Recibir Bienes o Servicios (c=c1+c2+c3+c4+c5)	0.0	0.0	c2) Porción a Corto Plazo de Arrendamiento Financiero	0.0	0.0
c1) Anticipo a Proveedores por Adquisición de Bienes y Prestación de Servicios a Corto Plazo			d. Títulos y Valores a Corto Plazo		
c2) Anticipo a Proveedores por Adquisición de Bienes Inmuebles y Muebles a Corto Plazo			e. Pasivos Diferidos a Corto Plazo (e=e1+e2+e3)		
c3) Anticipo a Proveedores por Adquisición de Bienes Intangibles a Corto Plazo			e1) Ingresos Cobrados por Adelantado a Corto Plazo		
c4) Anticipo a Contratistas por Obras Públicas a Corto Plazo			e2) Intereses Cobrados por Adelantado a Corto Plazo		
c5) Otros Derechos a Recibir Bienes o Servicios a Corto Plazo			e3) Otros Pasivos Diferidos a Corto Plazo		
d. Inventarios (d=d1+d2+d3+d4+d5)	0.0	0.0	f. Fondos y Bienes de Terceros en Garantía y/o Administración a Corto Plazo (f=f1+f2+f3+f4+f5+f6)	0.0	0.0
d1) Inventario de Mercancías para Venta			f1) Fondos en Garantía a Corto Plazo		
d2) Inventario de Mercancías Terminadas			f2) Fondos en Administración a Corto Plazo		
d3) Inventario de Mercancías en Proceso de Elaboración			f3) Fondos Contingentes a Corto Plazo		
d4) Inventario de Materias Primas, Materiales y Suministros para Producción			f4) Fondos de Fideicomisos, Mandatos y Contratos Análogos a Corto Plazo		
d5) Bienes en Tránsito			f5) Otros Fondos de Terceros en Garantía y/o Administración a Corto Plazo		
e. Almacenes			f6) Valores y Bienes en Garantía a Corto Plazo		
f. Estimación por Pérdida o Deterioro de Activos Circulantes (f=f1+f2)	0.0	0.0	g. Provisiones a Corto Plazo (g=g1+g2+g3)	0.0	0.0
f1) Estimaciones para Cuentas Incobrables por Derechos a Recibir Efectivo o Equivalentes			g1) Provisión para Demandas y Juicios a Corto Plazo		
f2) Estimación por Deterioro de Inventarios			g2) Provisión para Contingencias a Corto Plazo		
g. Otros Activos Circulantes (g=g1+g2+g3+g4)	0.0	0.0	g3) Otras Provisiones a Corto Plazo	0.0	18.3
g1) Valores en Garantía			h. Otros Pasivos a Corto Plazo (h=h1+h2+h3)		
g2) Bienes en Garantía (excluye depósitos de fondos)			h1) Ingresos por Clasificar		18.3
g3) Bienes Derivados de Embargos, Decomisos, Aseguramientos y Dación en Pago			h2) Recaudación por Participar		
g4) Adquisición con Fondos de Terceros			h3) Otros Pasivos Circulantes		
IA. Total de Activos Circulantes (IA = a + b + c + d + e + f + g)	8,132.9	3,438.3	IIA. Total de Pasivos Circulantes (IIA = a + b + c + d + e + f + g + h)	6,380.7	1,568.8
Activo No Circulante			Pasivo No Circulante		
a. Inversiones Financieras a Largo Plazo			a. Cuentas por Pagar a Largo Plazo		
b. Derechos a Recibir Efectivo o Equivalentes a Largo Plazo			b. Documentos por Pagar a Largo Plazo		
c. Bienes Inmuebles, Infraestructura y Construcciones en Proceso	231,815.2	232,568.6	c. Deuda Pública a Largo Plazo		
d. Bienes Muebles	146,144.5	144,859.2	d. Pasivos Diferidos a Largo Plazo		
e. Activos Intangibles			e. Fondos y Bienes de Terceros en Garantía y/o en Administración a Largo Plazo		
f. Depreciación, Deterioro y Amortización Acumulada de Bienes	-135,718.3	-125,631.9	f. Provisiones a Largo Plazo		
g. Activos Diferidos			IIB. Total de Pasivos No Circulantes (IIB = a + b + c + d + e + f)	0.0	0.0
h. Estimación por Pérdida o Deterioro de Activos no Circulantes			II. Total del Pasivo (II = IIA + IIB)	6,380.7	1,568.8
i. Otros Activos no Circulantes			HACIENDA PÚBLICA/PATRIMONIO		
IB. Total de Activos No Circulantes (IB = a + b + c + d + e + f + g + h + i)	242,241.4	251,796.9	IIIA. Hacienda Pública/Patrimonio Contribuido (IIIA = a + b + c)	13,945.7	13,945.7
I. Total del Activo (I = IA + IB)	260,374.3	265,234.2	a. Aportaciones	13,945.7	13,945.7
			b. Donaciones de Capital		
			c. Actualización de la Hacienda Pública/Patrimonio		
			IIIB. Hacienda Pública/Patrimonio Generado (IIIB = a + b + c + d + e)	230,047.9	239,729.7
			a. Resultados del Ejercicio (Ahorro/ Desahorro)	-9,681.8	-16,114.6
			b. Resultados de Ejercicios Anteriores	239,512.2	255,626.8
			c. Revalúos	217.5	217.5
			d. Reservas		
			e. Rectificaciones de Resultados de Ejercicios Anteriores		
			IIIC. Exceso o Insuficiencia en la Actualización de la Hacienda Pública/Patrimonio (IIIC=a+b)	0.0	0.0
			a. Resultado por Posición Monetaria		
			b. Resultado por Tenencia de Activos no Monetarios		
			III. Total Hacienda Pública/Patrimonio (III = IIIA + IIIB + IIIC)	243,993.6	263,676.4
			IV. Total del Pasivo y Hacienda Pública/Patrimonio (IV = II + III)	260,374.3	265,234.2

CUENTA PÚBLICA DEL GOBIERNO, ORGANISMOS AUXILIARES Y AUTÓNOMOS DEL ESTADO DE MÉXICO 2020

Universidad Politécnica del Valle de México Informe Analítico de la Deuda Pública y Otros Pasivos - LDF Al 31 de Diciembre de 2019 y 2020							
Denominación de la Deuda Pública y Otros Pasivos (c)	Saldo al 31 de Diciembre de 2019 (d)	Disposiciones del Periodo (e)	Amortizaciones del Periodo (f)	Revaluaciones, Reclasificaciones y Otros Ajustes (g)	Saldo Final del Periodo (h) h=d+e-f+g	Pago de Intereses del Periodo (i)	Pago de Comisiones y demás Costos Asociados Durante el Periodo (j)
1. Deuda Pública (1=A+B)	0.0	0.0	0.0	0.0	0.0		
A. Corto Plazo (A=a1+a2+a3)	0.0	0.0	0.0	0.0	0.0		
a1) Instituciones de Crédito							
a2) Títulos y Valores							
a3) Arrendamientos Financieros							
B. Largo Plazo (B=b1+b2+b3)	0.0	0.0	0.0	0.0	0.0		
b1) Instituciones de Crédito							
b2) Títulos y Valores							
b3) Arrendamientos Financieros							
2. Otros Pasivos	1,558.8				6,380.7		
3. Total de la Deuda Pública y Otros Pasivos (3=1+2)	1,558.8	0.0	0.0	0.0	6,380.7		
4. Deuda Contingente 1 (Informativo)	0.0	0.0	0.0	0.0	0.0		
A. Deuda Contingente 1							
B. Deuda Contingente 2							
C. Deuda Contingente XX							
5. Valor de Instrumentos Bono Cupón Cero 2 (Informativo)	0.0	0.0	0.0	0.0	0.0		
A. Instrumento Bono Cupón Cero 1							
B. Instrumento Bono Cupón Cero 2							
C. Instrumento Bono Cupón Cero XX							

1 Se refiere a cualquier Financiamiento sin fuente o garantía de pago definida, que sea asumida de manera solidaria o subsidiaria por las Entidades Federativas con sus Municipios, organismos descentralizados y empresas de participación estatal mayoritaria y fideicomisos, locales o municipales, y por los Municipios con sus respectivos organismos descentralizados y empresas de participación municipal mayoritaria.

2 Se refiere al valor del Bono Cupón Cero que respalda el pago de los créditos asociados al mismo (Activo).

Obligaciones a Corto Plazo (k)	Monto Contratado (l)	Plazo Pactado (m)	Tasa de Interés (n)	Comisiones y Costos Relacionados (o)	Tasa Efectiva (p)
6. Obligaciones a Corto Plazo (Informativo)					
A. Crédito 1					
B. Crédito 2					
C. Crédito XX					

U P V M

Universidad Politécnica del Valle de México Informe Analítico de Obligaciones Diferentes de Financiamientos Al 31 de Diciembre de 2020 (Miles de Pesos)										
Denominación de las Obligaciones Diferentes de Financiamiento (c)	Fecha del Contrato (d)	Fecha de Inicio de Operación del Proyecto (e)	Fecha de Vencimiento (f)	Monto de la Inversión Pactado (g)	Plazo Pactado (h)	Monto Promedio Mensual del Pago de la Contraprestación (i)	Monto Promedio Mensual del Pago de la Contraprestación Correspondiente al Pago de Inversión (j)	Monto Pagado de la Inversión al XX de XXXX de 20XX (k)	Monto Pagado de la Inversión Actualizado al XX de XXXX de 20XX (l)	Saldo Pendiente por Pagar de la Inversión al XX de XXXX de 20XX (m = g - l)
A. Asociaciones Público Privadas (APP's) (A=a+b+c+d)				0.0		0.0	0.0			0.0
a) APP 1										0.0
b) APP 2										0.0
c) APP 3										0.0
d) APP XX										0.0
B. Otros Instrumentos (B=a+b+c+d)				0.0		0.0	0.0			0.0
a) Otro Instrumento 1										0.0
b) Otro Instrumento 2										0.0
c) Otro Instrumento 3										0.0
d) Otro Instrumento XX										0.0
C. Total de Obligaciones Diferentes de Financiamiento (C=A+B)				0.0		0.0	0.0			0.0

CUENTA PÚBLICA DEL GOBIERNO, ORGANISMOS AUXILIARES Y AUTÓNOMOS DEL ESTADO DE MÉXICO 2020

Universidad Politécnica del Valle de México
Balance Presupuestario
Del 1 de Enero al 31 de Diciembre de 2020
(Miles de Pesos)

Concepto	Estimado / Aprobado	Devengado	Recaudado / Pagado
A. Ingresos Totales (A = A1+A2+A3)	139,727.8	129,369.3	129,369.3
A1. Ingresos de Libre Disposición	139,727.8	123,267.2	123,267.2
A2. Transferencias Federales Etiquetadas		6,102.1	6,102.1
A3. Financiamiento Neto			
B. Egresos Presupuestarios¹ (B = B1+B2)	139,727.8	124,286.9	122,177.4
B1. Gasto No Etiquetado (sin incluir Amortización de la Deuda Pública)	139,727.8	124,286.9	122,177.4
B2. Gasto Etiquetado (sin incluir Amortización de la Deuda Pública)			
C. Remanentes del Ejercicio Anterior (C = C1 + C2)	0.0	0.0	0.0
C1. Remanentes de Ingresos de Libre Disposición Aplicados en el Periodo			
C2. Remanentes de Transferencias Federales Etiquetadas Aplicados en el Periodo			
I. Balance Presupuestario (I = A - B + C)	0.0	5,082.4	7,191.9
II. Balance Presupuestario sin Financiamiento Neto (II = I - A3)	0.0	-1,019.7	1,089.8
III. Balance Presupuestario sin Financiamiento Neto y sin Remanentes del Ejercicio Anterior (III= II - C)	0.0	-1,019.7	1,089.8

Concepto	Aprobado	Devengado	Pagado
E. Intereses, Comisiones y Gastos de la Deuda (E = E1+E2)	0.0	0.0	0.0
E1. Intereses, Comisiones y Gastos de la Deuda con Gasto No Etiquetado			
E2. Intereses, Comisiones y Gastos de la Deuda con Gasto Etiquetado			
IV. Balance Primario (IV = III + E)	0.0	-1,019.7	1,089.8

Concepto	Estimado/ Aprobado	Devengado	Recaudado / Pagado
F. Financiamiento (F = F1 + F2)	0.0	0.0	0.0
F1. Financiamiento con Fuente de Pago de Ingresos de Libre Disposición			
F2. Financiamiento con Fuente de Pago de Transferencias Federales Etiquetadas			
G. Amortización de la Deuda (G = G1 + G2)	0.0	0.0	0.0
G1. Amortización de la Deuda Pública con Gasto No Etiquetado			
G2. Amortización de la Deuda Pública con Gasto Etiquetado			
A3. Financiamiento Neto (A3 = F - G)	0.0	0.0	0.0

Concepto	Estimado/ Aprobado	Devengado	Recaudado / Pagado
A1. Ingresos de Libre Disposición	139,727.8	123,267.2	123,267.2
A3.1 Financiamiento Neto con Fuente de Pago de Ingresos de Libre Disposición (A3.1 = F1 - G1)	0.0	6,102.1	6,102.1
F1. Financiamiento con Fuente de Pago de Ingresos de Libre Disposición		6,102.1	6,102.1
G1. Amortización de la Deuda Pública con Gasto No Etiquetado			
B1. Gasto No Etiquetado (sin Incluir Amortización de la Deuda Pública)	139,727.8	124,286.9	122,177.4
C1. Remanentes de Ingresos de Libre Disposición Aplicados en el Periodo			
V. Balance Presupuestario de Recursos Disponibles (V = A1 + A3.1 - B1 + C1)	0.0	5,082.4	7,191.9
VI. Balance Presupuestario de Recursos Disponibles sin Financiamiento Neto (VI = V - A3.1)	0.0	-1,019.7	1,089.8

Concepto	Estimado/ Aprobado	Devengado	Recaudado / Pagado
A2. Transferencias Federales Etiquetadas			
A3.2 Financiamiento Neto con Fuente de Pago de Transferencias Federales Etiquetadas (A3.2 = F2 - G2)	0.0	0.0	0.0
F2. Financiamiento con Fuente de Pago de Transferencias Federales Etiquetadas			
G2. Amortización de la Deuda Pública con Gasto Etiquetado			
B2. Gasto Etiquetado (sin incluir Amortización de la Deuda Pública)	0.0	0.0	0.0
C2. Remanentes de Transferencias Federales Etiquetadas Aplicados en el Periodo			
VII. Balance Presupuestario de Recursos Etiquetados (VII = A2 + A3.2 - B2 + C2)	0.0	0.0	0.0
VIII. Balance Presupuestario de Recursos Etiquetados sin Financiamiento Neto (VIII = VII - A3.2)	0.0	0.0	0.0

Universidad Politécnica del Valle de México Estado Analítico de Ingresos Detallado - LDF Del 1 de Enero al 31 de Diciembre de 2020 (Miles de Pesos)						
Concepto	Ingreso					Diferencia
	Estimado	Ampliaciones/ (Reducciones)	Modificado	Devengado	Recaudado	
Ingresos de Libre Disposición						
A. Impuestos			0.0			0.0
B. Cuotas y Aportaciones de Seguridad Social			0.0			0.0
C. Contribuciones de Mejoras			0.0			0.0
D. Derechos			0.0			0.0
E. Productos			0.0	30.5	30.5	-30.5
F. Aprovechamientos			0.0			0.0
G. Ingresos por Ventas de Bienes y Servicios	41,998.7	-41,998.7	0.0	377.2	377.2	-377.2
H. Participaciones (H=h1+h2+h3+h4+h5+h6+h7+h8+h9+h10+h11)	0.0	0.0	0.0	0.0	0.0	0.0
h1) Fondo General de Participaciones			0.0			0.0
h2) Fondo de Fomento Municipal			0.0			0.0
h3) Fondo de Fiscalización y Recaudación			0.0			0.0
h4) Fondo de Compensación			0.0			0.0
h5) Fondo de Extracción de Hidrocarburos			0.0			0.0
h6) Impuesto Especial Sobre Producción y Servicios			0.0			0.0
h7) 0.136% de la Recaudación Federal Participable			0.0			0.0
h8) 3.17% Sobre Extracción de Petróleo			0.0			0.0
h9) Gasolinas y Diésel			0.0			0.0
h10) Fondo del Impuesto Sobre la Renta			0.0			0.0
h11) Fondo de Estabilización de los Ingresos de las Entidades Federativas			0.0			0.0
I. Incentivos Derivados de la Colaboración Fiscal (I=i1+i2+i3+i4+i5)	0.0	0.0	0.0	0.0	0.0	0.0
i1) Tenencia o Uso de Vehículos			0.0			0.0
i2) Fondo de Compensación ISAN			0.0			0.0
i3) Impuesto Sobre Automóviles Nuevos			0.0			0.0
i4) Fondo de Compensación de Repesos-Intermedios			0.0			0.0
i5) Otros Incentivos Económicos			0.0			0.0
J. Transferencias	97,729.1	41,620.9	139,350.0	122,859.5	122,859.5	16,490.5
K. Convenios	0.0	0.0	0.0	0.0	0.0	0.0
k1) Otros Convenios y Subsidios			0.0			0.0
L. Otros Ingresos de Libre Disposición (L=l1+l2)	0.0	0.0	0.0	0.0	0.0	0.0
l1) Participaciones en Ingresos Locales			0.0			0.0
l2) Otros Ingresos de Libre Disposición			0.0			0.0
I. Total de Ingresos de Libre Disposición (I=A+B+C+D+E+F+G+H+I+J+K+L)	139,727.8	-377.8	139,350.0	123,267.2	123,267.2	16,082.8
Ingresos Excedentes de Ingresos de Libre Disposición			0.0			0.0
Transferencias Federales Etiquetadas			0.0			0.0
A. Aportaciones (A=a1+a2+a3+a4+a5+a6+a7+a8)	0.0	0.0	0.0	0.0	0.0	0.0
a1) Fondo de Aportaciones para la Nómina Educativa y Gasto Operativo			0.0			0.0
a2) Fondo de Aportaciones para los Servicios de Salud			0.0			0.0
a3) Fondo de Aportaciones para la Infraestructura Social			0.0			0.0
a4) Fondo de Aportaciones para el Fortalecimiento de los Municipios y de las Demarcaciones Territoriales del Distrito Federal			0.0			0.0
a5) Fondo de Aportaciones Múltiples			0.0			0.0
a6) Fondo de Aportaciones para la Educación Tecnológica y de Adultos			0.0			0.0
a7) Fondo de Aportaciones para la Seguridad Pública de los Estados y del Distrito Federal			0.0			0.0
a8) Fondo de Aportaciones para el Fortalecimiento de las Entidades Federativas			0.0			0.0
B. Convenios (B=b1+b2+b3+b4)	0.0	0.0	0.0	0.0	0.0	0.0
b1) Convenios de Protección Social en Salud			0.0			0.0
b2) Convenios de Descentralización			0.0			0.0
b3) Convenios de Reasignación			0.0			0.0
b4) Otros Convenios y Subsidios			0.0			0.0
C. Fondos Distintos de Aportaciones (C=c1+c2)	0.0	0.0	0.0	0.0	0.0	0.0
c1) Fondo para Entidades Federativas y Municipios Productores de Hidrocarburos			0.0			0.0
c2) Fondo Minero			0.0			0.0
D. Transferencias, Subsidios y Subvenciones, y Pensiones y Jubilaciones			0.0			0.0
E. Otras Transferencias Federales Etiquetadas			0.0			0.0
II. Total de Transferencias Federales Etiquetadas (II = A + B + C + D + E)	0.0	0.0	0.0	0.0	0.0	0.0
III. Ingresos Derivados de Financiamientos (III = A)	0.0	1,558.9	1,558.9	6,102.1	6,102.1	-4,543.2
A. Ingresos Derivados de Financiamientos		1,558.9	1,558.9	6,102.1	6,102.1	-4,543.2
IV. Total de Ingresos (IV = I + II + III)	139,727.8	1,181.1	140,908.9	129,369.3	129,369.3	11,539.6
Datos Informativos						
1. Ingresos Derivados de Financiamientos con Fuente de Pago de Ingresos de Libre Disposición			0.0			0.0
2. Ingresos Derivados de Financiamientos con Fuente de Pago de Transferencias Federales Etiquetadas			0.0			0.0
3. Ingresos Derivados de Financiamientos (3 = 1 + 2)	0.0	0.0	0.0	0.0	0.0	0.0

CUENTA PÚBLICA DEL GOBIERNO, ORGANISMOS AUXILIARES Y AUTÓNOMOS DEL ESTADO DE MÉXICO 2020

Universidad Politécnica del Valle de México Estado Analítico del Ejercicio del Presupuesto de Egresos Detallado Clasificación por Objeto del Gasto (Capítulo y Concepto) Del 1 de Enero al 31 de Diciembre de 2020 (Miles de Pesos)						
Concepto	Egresos					Subejercicio
	Aprobado	Ampliaciones/ (Reducciones)	Modificado	Devengado	Pagado	
I. Gasto No Etiquetado (I=A+B+C+D+E+F+G+H+I)	139,727.8	1,181.1	140,908.9	124,286.9	122,177.4	16,622.0
A. Servicios Personales (A=a1+a2+a3+a4+a5+a6+a7)	85,637.5	12,000.0	97,637.5	97,485.3	97,417.8	152.2
a1) Remuneraciones al Personal de Carácter Permanente	50,544.4	6,834.8	57,379.2	57,372.3	57,372.3	6.9
a2) Remuneraciones al Personal de Carácter Transitorio	1,452.6	-1,450.0	2.6			2.6
a3) Remuneraciones Adicionales y Especiales	17,797.3	3,508.3	21,305.6	21,276.3	21,276.3	29.3
a4) Seguridad Social	11,243.3	2,398.6	13,641.9	13,570.8	13,524.6	71.1
a5) Otras Prestaciones Sociales y Económicas	3,038.6	985.3	4,023.9	3,997.7	3,997.7	26.2
a6) Provisiones			0.0			0.0
a7) Pago de Estímulos a Servidores Públicos	1,561.3	-277.0	1,284.3	1,268.2	1,246.9	16.1
B. Materiales y Suministros (B=b1+b2+b3+b4+b5+b6+b7+b8+b9)	10,240.1	-965.2	9,274.9	4,025.7	3,944.7	5,249.2
b1) Materiales de Administración, Emisión de Documentos y Artículos Oficiales	2,237.7	136.5	2,374.2	1,429.7	1,412.5	944.5
b2) Alimentos y Utensilios	37.6	47.6	85.2	73.5	73.5	11.7
b3) Materias Primas y Materiales de Producción y Comercialización	369.3	89.1	458.4	43.5	43.5	414.9
b4) Materiales y Artículos de Construcción y de Reparación	5,523.5	-2,003.2	3,520.3	846.6	846.6	2,673.7
b5) Productos Químicos, Farmacéuticos y de Laboratorio	126.8	588.3	715.1	615.0	615.0	100.1
b6) Combustibles, Lubricantes y Aditivos	675.1	34.9	710.0	399.6	399.6	310.4
b7) Vestuario, Blancos, Prendas de Protección y Artículos Deportivos	531.5	-384.3	147.2	56.6	56.6	90.6
b8) Materiales y Suministros Para Seguridad	14.7	-0.1	14.6			14.6
b9) Herramientas, Refacciones y Accesorios Menores	723.9	526.0	1,249.9	561.2	497.4	688.7
C. Servicios Generales (C=c1+c2+c3+c4+c5+c6+c7+c8+c9)	25,196.0	-1,512.6	23,683.4	19,157.9	17,196.9	4,525.5
c1) Servicios Básicos	2,209.6	138.9	2,348.5	1,898.4	1,834.4	450.1
c2) Servicios de Arrendamiento	61.9		61.9			61.9
c3) Servicios Profesionales, Científicos, Técnicos y Otros Servicios	5,671.0	3,700.8	9,371.8	8,533.7	7,161.5	838.1
c4) Servicios Financieros, Bancarios y Comerciales	1,192.1	-428.0	764.1	559.6	559.6	204.5
c5) Servicios de Instalación, Reparación, Mantenimiento y Conservación	12,892.1	-7,275.4	5,616.7	4,486.0	4,222.3	1,130.7
c6) Servicios de Comunicación Social y Publicidad	97.1	-3.0	94.1	23.7	23.7	70.4
c7) Servicios de Traslado y Viáticos	816.1	23.0	839.1	264.3	264.3	574.8
c8) Servicios Oficiales	890.4	-390.0	500.4	14.8	14.8	485.6
c9) Otros Servicios Generales	1,365.7	2,721.1	4,086.8	3,377.4	3,116.3	709.4
D. Transferencias, Asignaciones, Subsidios y Otras Ayudas (D=d1+d2+d3+d4+d5+d6+d7+d8+d9)	3,628.9	-3,100.0	528.9	132.8	132.8	396.1
d1) Transferencias Internas y Asignaciones al Sector Público			0.0			0.0
d2) Transferencias al Resto del Sector Público			0.0			0.0
d3) Subsidios y Subvenciones			0.0			0.0
d4) Ayudas Sociales	3,628.9	-3,100.0	528.9	132.8	132.8	396.1
d5) Pensiones y Jubilaciones			0.0			0.0
d6) Transferencias a Fideicomisos, Mandatos y Otros Análogos			0.0			0.0
d7) Transferencias a la Seguridad Social			0.0			0.0
d8) Donativos			0.0			0.0
d9) Transferencias al Exterior			0.0			0.0
E. Bienes Muebles, Inmuebles e Intangibles (E=e1+e2+e3+e4+e5+e6+e7+e8+e9)	15,025.3	-6,800.0	8,225.3	2,205.0	2,205.0	6,020.3
e1) Mobiliario y Equipo de Administración	4,125.6	-2,399.1	1,726.5	1,658.6	1,658.6	67.9
e2) Mobiliario y Equipo Educativo y Recreativo		114.6	114.6	74.7	74.7	39.9
e3) Equipo e Instrumental Médico y de Laboratorio			0.0			0.0
e4) Vehículos y Equipo de Transporte	3,000.0	-365.1	2,634.9			2,634.9
e5) Equipo de Defensa y Seguridad			0.0			0.0
e6) Maquinaria, Otros Equipos y Herramientas	6,699.7	-4,150.4	2,549.3	69.1	69.1	2,480.2
e7) Activos Biológicos			0.0			0.0
e8) Bienes Inmuebles			0.0			0.0
e9) Activos Intangibles	1,200.0		1,200.0	402.6	402.6	797.4
F. Inversión Pública (F=f1+f2+f3)	0.0	0.0	0.0	0.0	0.0	0.0
f1) Obra Pública en Bienes de Dominio Público			0.0			0.0
f2) Obra Pública en Bienes Propios			0.0			0.0
f3) Proyectos Productivos y Acciones de Fomento			0.0			0.0
G. Inversiones Financieras y Otras Provisiones (G=g1+g2+g3+g4+g5+g6+g7)	0.0	0.0	0.0	0.0	0.0	0.0
g1) Inversiones Para el Fomento de Actividades Productivas			0.0			0.0
g2) Acciones y Participaciones de Capital			0.0			0.0
g3) Compra de Títulos y Valores			0.0			0.0
g4) Concesión de Préstamos			0.0			0.0
g5) Inversiones en Fideicomisos, Mandatos y Otros Análogos			0.0			0.0
Fideicomiso de Desastres Naturales (Informativo)			0.0			0.0
g6) Otras Inversiones Financieras			0.0			0.0
g7) Provisiones para Contingencias y Otras erogaciones Especiales			0.0			0.0
H. Participaciones y Aportaciones (H=h1+h2+h3)	0.0	0.0	0.0	0.0	0.0	0.0
h1) Participaciones			0.0			0.0
h2) Aportaciones			0.0			0.0
h3) Convenios			0.0			0.0
I. Deuda Pública (I=i1+i2+i3+i4+i5+i6+i7)	0.0	1,558.9	1,558.9	1,280.2	1,280.2	278.7
i1) Amortización de la Deuda Pública			0.0			0.0
i2) Intereses de la Deuda Pública			0.0			0.0
i3) Comisiones de la Deuda Pública			0.0			0.0
i4) Gastos de la Deuda Pública			0.0			0.0
i5) Costo por Coberturas			0.0			0.0
i6) Apoyos Financieros			0.0			0.0
i7) Adeudos de Ejercicios Fiscales Anteriores (ADEFAS)		1,558.9	1,558.9	1,280.2	1,280.2	278.7

U P V M

Concepto	Egresos					Subejercicio
	Aprobado	Ampliaciones/ (Reducciones)	Modificado	Devengado	Pagado	
II. Gasto Etiquetado (II=A+B+C+D+E+F+G+H+I)	0.0	0.0	0.0	0.0	0.0	0.0
A. Servicios Personales (A=a1+a2+a3+a4+a5+a6+a7)	0.0	0.0	0.0	0.0	0.0	0.0
a1) Remuneraciones al Personal de Carácter Permanente			0.0			0.0
a2) Remuneraciones al Personal de Carácter Transitorio			0.0			0.0
a3) Remuneraciones Adicionales y Especiales			0.0			0.0
a4) Seguridad Social			0.0			0.0
a5) Otras Prestaciones Sociales y Económicas			0.0			0.0
a6) Previsiones			0.0			0.0
a7) Pago de Estímulos a Servidores Públicos			0.0			0.0
B. Materiales y Suministros (B=b1+b2+b3+b4+b5+b6+b7+b8+b9)	0.0	0.0	0.0	0.0	0.0	0.0
b1) Materiales de Administración, Emisión de Documentos y Artículos Oficiales			0.0			0.0
b2) Alimentos y Utensilios			0.0			0.0
b3) Materias Primas y Materiales de Producción y Comercialización			0.0			0.0
b4) Materiales y Artículos de Construcción y de Reparación			0.0			0.0
b5) Productos Químicos, Farmacéuticos y de Laboratorio			0.0			0.0
b6) Combustibles, Lubricantes y Aditivos			0.0			0.0
b7) Vestuario, Blancos, Prendas de Protección y Artículos Deportivos			0.0			0.0
b8) Materiales y Suministros Para Seguridad			0.0			0.0
b9) Herramientas, Refacciones y Accesorios Menores			0.0			0.0
C. Servicios Generales (C=c1+c2+c3+c4+c5+c6+c7+c8+c9)	0.0	0.0	0.0	0.0	0.0	0.0
c1) Servicios Básicos			0.0			0.0
c2) Servicios de Arrendamiento			0.0			0.0
c3) Servicios Profesionales, Científicos, Técnicos y Otros Servicios			0.0			0.0
c4) Servicios Financieros, Bancarios y Comerciales			0.0			0.0
c5) Servicios de Instalación, Reparación, Mantenimiento y Conservación			0.0			0.0
c6) Servicios de Comunicación Social y Publicidad			0.0			0.0
c7) Servicios de Traslado y Viáticos			0.0			0.0
c8) Servicios Oficiales			0.0			0.0
c9) Otros Servicios Generales			0.0			0.0
D. Transferencias, Asignaciones, Subsidios y Otras Ayudas (D=d1+d2+d3+d4+d5+d6+d7+d8+d9)	0.0	0.0	0.0	0.0	0.0	0.0
d1) Transferencias Internas y Asignaciones al Sector Público			0.0			0.0
d2) Transferencias al Resto del Sector Público			0.0			0.0
d3) Subsidios y Subvenciones			0.0			0.0
d4) Ayudas Sociales			0.0			0.0
d5) Pensiones y Jubilaciones			0.0			0.0
d6) Transferencias a Fideicomisos, Mandatos y Otros Análogos			0.0			0.0
d7) Transferencias a la Seguridad Social			0.0			0.0
d8) Donativos			0.0			0.0
d9) Transferencias al Exterior			0.0			0.0
E. Bienes Muebles, Inmuebles e Intangibles (E=e1+e2+e3+e4+e5+e6+e7+e8+e9)	0.0	0.0	0.0	0.0	0.0	0.0
e1) Mobiliario y Equipo de Administración			0.0			0.0
e2) Mobiliario y Equipo Educativo y Recreativo			0.0			0.0
e3) Equipo e Instrumental Médico y de Laboratorio			0.0			0.0
e4) Vehículos y Equipo de Transporte			0.0			0.0
e5) Equipo de Defensa y Seguridad			0.0			0.0
e6) Maquinaria, Otros Equipos y Herramientas			0.0			0.0
e7) Activos Biológicos			0.0			0.0
e8) Bienes Inmuebles			0.0			0.0
e9) Activos Intangibles			0.0			0.0
F. Inversión Pública (F=f1+f2+f3)	0.0	0.0	0.0	0.0	0.0	0.0
f1) Obra Pública en Bienes de Dominio Público			0.0			0.0
f2) Obra Pública en Bienes Propios			0.0			0.0
f3) Proyectos Productivos y Acciones de Fomento			0.0			0.0
G. Inversiones Financieras y Otras Provisiones (G=g1+g2+g3+g4+g5+g6+g7)	0.0	0.0	0.0	0.0	0.0	0.0
g1) Inversiones Para el Fomento de Actividades Productivas			0.0			0.0
g2) Acciones y Participaciones de Capital			0.0			0.0
g3) Compra de Títulos y Valores			0.0			0.0
g4) Concesión de Préstamos			0.0			0.0
g5) Inversiones en Fideicomisos, Mandatos y Otros Análogos			0.0			0.0
Fideicomiso de Desastres Naturales (Informativo)			0.0			0.0
g6) Otras Inversiones Financieras			0.0			0.0
g7) Provisiones para Contingencias y Otras Erogaciones Especiales			0.0			0.0
H. Participaciones y Aportaciones (H=h1+h2+h3)	0.0	0.0	0.0	0.0	0.0	0.0
h1) Participaciones			0.0			0.0
h2) Aportaciones			0.0			0.0
h3) Convenios			0.0			0.0
I. Deuda Pública (I=i1+i2+i3+i4+i5+i6+i7)	0.0	0.0	0.0	0.0	0.0	0.0
i1) Amortización de la Deuda Pública			0.0			0.0
i2) Intereses de la Deuda Pública			0.0			0.0
i3) Comisiones de la Deuda Pública			0.0			0.0
i4) Gastos de la Deuda Pública			0.0			0.0
i5) Costo por Coberturas			0.0			0.0
i6) Apoyos Financieros			0.0			0.0
i7) Adeudos de Ejercicios Fiscales Anteriores (ADEFAS)			0.0			0.0
III. Total de Egresos (III = I + II)	139,727.8	1,181.1	140,908.9	124,286.9	122,177.4	16,622.0

Universidad Politécnica del Valle de México Estado Analítico del Ejercicio del Presupuesto de Egresos Detallado Clasificación Administrativa Del 1 de Enero al 31 de Diciembre de 2020 (Miles de Pesos)						
Concepto (c)	Egresos					Subejercicio
	Aprobado	Ampliaciones/ (Reducciones)	Modificado	Devengado	Pagado	
I. Gasto No Etiquetado (I=A+B+C+D+E+F+G+H)	139,727.8	1,181.1	140,908.9	124,286.9	122,177.4	16,622.0
210C27 Universidad Politécnica del Valle de México	139,727.8	1,181.1	140,908.9	124,286.9	122,177.4	16,622.0
II. Gasto Etiquetado (II=A+B+C+D+E+F+G+H)	0.0	0.0	0.0	0.0	0.0	0.0
			0.0			0.0
III. Total de Egresos (III = I + II)	139,727.8	1,181.1	140,908.9	124,286.9	122,177.4	16,622.0

Universidad Politécnica del Valle de México Estado Analítico del Ejercicio del Presupuesto de Egresos Detallado Clasificación Funcional (Finalidad y Función) Del 1 de Enero al 31 de Diciembre de 2020 (Miles de Pesos)						
Concepto (c)	Egresos					Subejercicio (e)
	Aprobado (d)	Ampliaciones/ (Reducciones)	Modificado	Devengado	Pagado	
I. Gasto No Etiquetado (I=A+B+C+D)	139,727.8	1,181.1	140,908.9	124,286.9	122,177.4	16,622.0
A. Gobierno (A=a1+a2+a3+a4+a5+a6+a7+a8)	1,978.1	0.0	1,978.1	1,448.8	1,448.8	529.3
a1) Legislación			0.0			0.0
a2) Justicia			0.0			0.0
a3) Coordinación de la Política de Gobierno	1,978.1		1,978.1	1,448.8	1,448.8	529.3
a4) Relaciones Exteriores			0.0			0.0
a5) Asuntos Financieros y Hacendarios			0.0			0.0
a6) Seguridad Nacional			0.0			0.0
a7) Asuntos de Orden Público y de Seguridad Interior			0.0			0.0
a8) Otros Servicios Generales			0.0			0.0
B. Desarrollo Social (B=b1+b2+b3+b4+b5+b6+b7)	137,749.7	-377.8	137,371.9	121,557.9	119,448.4	15,814.0
b1) Protección Ambiental			0.0			0.0
b2) Vivienda y Servicios a la Comunidad			0.0			0.0
b3) Salud			0.0			0.0
b4) Recreación, Cultura y Otras Manifestaciones Sociales			0.0			0.0
b5) Educación	137,749.7	-377.8	137,371.9	121,557.9	119,448.4	15,814.0
b6) Protección Social			0.0			0.0
b7) Otros Asuntos Sociales			0.0			0.0
C. Desarrollo Económico (C=c1+c2+c3+c4+c5+c6+c7+c8+c9)	0.0	0.0	0.0	0.0	0.0	0.0
c1) Asuntos Económicos, Comerciales y Laborales en General			0.0			0.0
c2) Agropecuaria, Silvicultura, Pesca y Caza			0.0			0.0
c3) Combustibles y Energía			0.0			0.0
c4) Minería, Manufacturas y Construcción			0.0			0.0
c5) Transporte			0.0			0.0
c6) Comunicaciones			0.0			0.0
c7) Turismo			0.0			0.0
c8) Ciencia, Tecnología e Innovación			0.0			0.0
c9) Otras Industrias y Otros Asuntos Económicos			0.0			0.0
D. Otras No Clasificadas en Funciones Anteriores (D=d1+d2+d3+d4)	0.0	1,558.9	1,558.9	1,280.2	1,280.2	278.7
d1) Transacciones de la Deuda Pública / Costo Financiero de la Deuda			0.0			0.0
d2) Transferencias, Participaciones y Aportaciones Entre Diferentes Niveles y Ordenes de Gobierno			0.0			0.0
d3) Saneamiento del Sistema Financiero			0.0			0.0
d4) Adeudos de Ejercicios Fiscales Anteriores		1,558.9	1,558.9	1,280.2	1,280.2	278.7
II. Gasto Etiquetado (II=A+B+C+D)	0.0	0.0	0.0	0.0	0.0	0.0
A. Gobierno (A=a1+a2+a3+a4+a5+a6+a7+a8)	0.0	0.0	0.0	0.0	0.0	0.0
a1) Legislación			0.0			0.0
a2) Justicia			0.0			0.0
a3) Coordinación de la Política de Gobierno			0.0			0.0
a4) Relaciones Exteriores			0.0			0.0
a5) Asuntos Financieros y Hacendarios			0.0			0.0
a6) Seguridad Nacional			0.0			0.0
a7) Asuntos de Orden Público y de Seguridad Interior			0.0			0.0
a8) Otros Servicios Generales			0.0			0.0
B. Desarrollo Social (B=b1+b2+b3+b4+b5+b6+b7)	0.0	0.0	0.0	0.0	0.0	0.0
b1) Protección Ambiental			0.0			0.0
b2) Vivienda y Servicios a la Comunidad			0.0			0.0
b3) Salud			0.0			0.0
b4) Recreación, Cultura y Otras Manifestaciones Sociales			0.0			0.0
b5) Educación			0.0			0.0
b6) Protección Social			0.0			0.0
b7) Otros Asuntos Sociales			0.0			0.0
C. Desarrollo Económico (C=c1+c2+c3+c4+c5+c6+c7+c8+c9)	0.0	0.0	0.0	0.0	0.0	0.0
c1) Asuntos Económicos, Comerciales y Laborales en General			0.0			0.0
c2) Agropecuaria, Silvicultura, Pesca y Caza			0.0			0.0
c3) Combustibles y Energía			0.0			0.0
c4) Minería, Manufacturas y Construcción			0.0			0.0
c5) Transporte			0.0			0.0
c6) Comunicaciones			0.0			0.0
c7) Turismo			0.0			0.0
c8) Ciencia, Tecnología e Innovación			0.0			0.0
c9) Otras Industrias y Otros Asuntos Económicos			0.0			0.0
D. Otras No Clasificadas en Funciones Anteriores (D=d1+d2+d3+d4)	0.0	0.0	0.0	0.0	0.0	0.0
d1) Transacciones de la Deuda Pública / Costo Financiero de la Deuda			0.0			0.0
d2) Transferencias, Participaciones y Aportaciones Entre Diferentes Niveles y Ordenes de Gobierno			0.0			0.0
d3) Saneamiento del Sistema Financiero			0.0			0.0
d4) Adeudos de Ejercicios Fiscales Anteriores			0.0			0.0
III. Total de Egresos (III = I + II)	139,727.8	1,181.1	140,908.9	124,286.9	122,177.4	16,622.0

Universidad Politécnica del Valle de México Estado Analítico del Ejercicio del Presupuesto de Egresos Detallado Clasificación de Servicios Personales por Categoría Del 1 de Enero al 31 de Diciembre de 2020 (Miles de Pesos)						
Concepto (c)	Egresos					Subejercicio
	Aprobado	Ampliaciones/ (Reducciones)	Modificado	Devengado	Pagado	
I. Gasto No Etiquetado (I=A+B+C+D+E+F)	85,637.5	12,000.0	97,637.5	97,485.3	97,417.8	152.2
A. Personal Administrativo y de Servicio Público	85,637.5	12,000.0	97,637.5	97,485.3	97,417.8	152.2
B. Magisterio			0.0			0.0
C. Servicios de Salud (C=c1+c2)	0.0	0.0	0.0	0.0	0.0	0.0
c1) Personal Administrativo			0.0			0.0
c2) Personal Médico, Paramédico y afin			0.0			0.0
D. Seguridad Pública			0.0			0.0
E. Gastos asociados a la Implementación de nuevas leyes federales o reformas a las mismas (E = e1 + e2)	0.0	0.0	0.0	0.0	0.0	0.0
e1) Nombre del Programa o Ley 1			0.0			0.0
e2) Nombre del Programa o Ley 2			0.0			0.0
F. Sentencias laborales definitivas			0.0			0.0
II. Gasto Etiquetado (II=A+B+C+D+E+F)	0.0	0.0	0.0	0.0	0.0	0.0
A. Personal Administrativo y de Servicio Público			0.0			0.0
B. Magisterio			0.0			0.0
C. Servicios de Salud (C=c1+c2)	0.0	0.0	0.0	0.0	0.0	0.0
c1) Personal Administrativo			0.0			0.0
c2) Personal Médico, Paramédico y afin			0.0			0.0
D. Seguridad Pública			0.0			0.0
E. Gastos asociados a la Implementación de nuevas leyes federales o reformas a las mismas (E = e1 + e2)	0.0	0.0	0.0	0.0	0.0	0.0
e1) Nombre del Programa o Ley 1			0.0			0.0
e2) Nombre del Programa o Ley 2			0.0			0.0
F. Sentencias laborales definitivas			0.0			0.0
III. Total del Gasto en Servicios Personales (III = I + II)	85,637.5	12,000.0	97,637.5	97,485.3	97,417.8	152.2